

שבירו בחיפה

מבואות דרומיים



מגרש	218
בניין	C=41
מהדורה:	01

תאריך עדכון: 28.08.2024

תוכנית העמדה סכמטית:

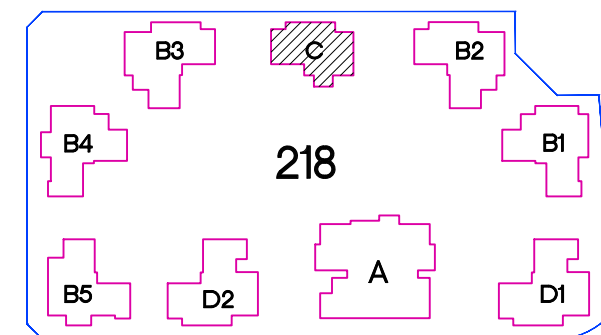

הערות:

לאחר קבלת היתר בנייה.

15 יח"ד

בניין C

מגרש 218

הערות:

1. מפרט המכר המצורף להסכם המכר הוא המסמך הגובר והקובע בכל ענין הקשור בכל פריט הנמצא בדירה.
2. תכנית אלו והאמור להלן, לא יגרעו מזכויות המוכר שעל פי חוזה המכר ומפרט המכר, אלא יוסיפו עליהן.
3. יש לקרוא ההערות לתוכניות כמכלול החל על כל קומות ושטחי הפרוייקט.

חתימת הקונה:

חתימת המוכר:

218

מגרש

01

מהדורה :

28.08.2024

תאריך עדכון :



תוכנית העמדה סכמטית:

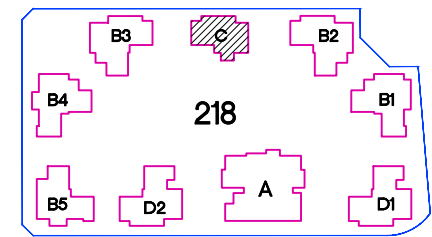

הערות :

לאחר קבלת היתר בנייה.

מקרא:

	כניסה		תקרה מונמכת		קו קומה מעל		לוח חשמל/תקשורת דירתי		דוד מים		מתזי כיבוי אש
	יציאה למרפסת/חצר יתכן סף מוגבה		קר / עמוד בטון		מחלק מים		מסנן לפי פקא"ע		מקום מתוכנן למעבה מזוג אוויר		חניית רכב
	סף מונמך/מוגבה		מרפסת/משטח מרוצף משופע לניקוז		עמדת כיבוי אש		צ"א		מקום מתוכנן למזגן עילי		חניית רכב נכה
	שטח זיקת הנאה		שטח מקורה		הכנה לברז גז ברז גן		איוורור מכני מואלץ		מתקן תליית כביסה		חניית אופניים
	שטח משותף		קר בנוי בלוקים/גבס		ארון עליון במטבח		קולטן/צמ"ג צינור מי גשם		שוואה/תאג ביקורת ביוב/ניקוז		חניית אופנוע
							צנרת ספרינקלר בולטת מקיר מ"ד				

מקום מוצע בלבד:

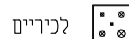

מקום מוצע בלבד:

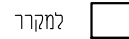

מקום מוצע בלבד:

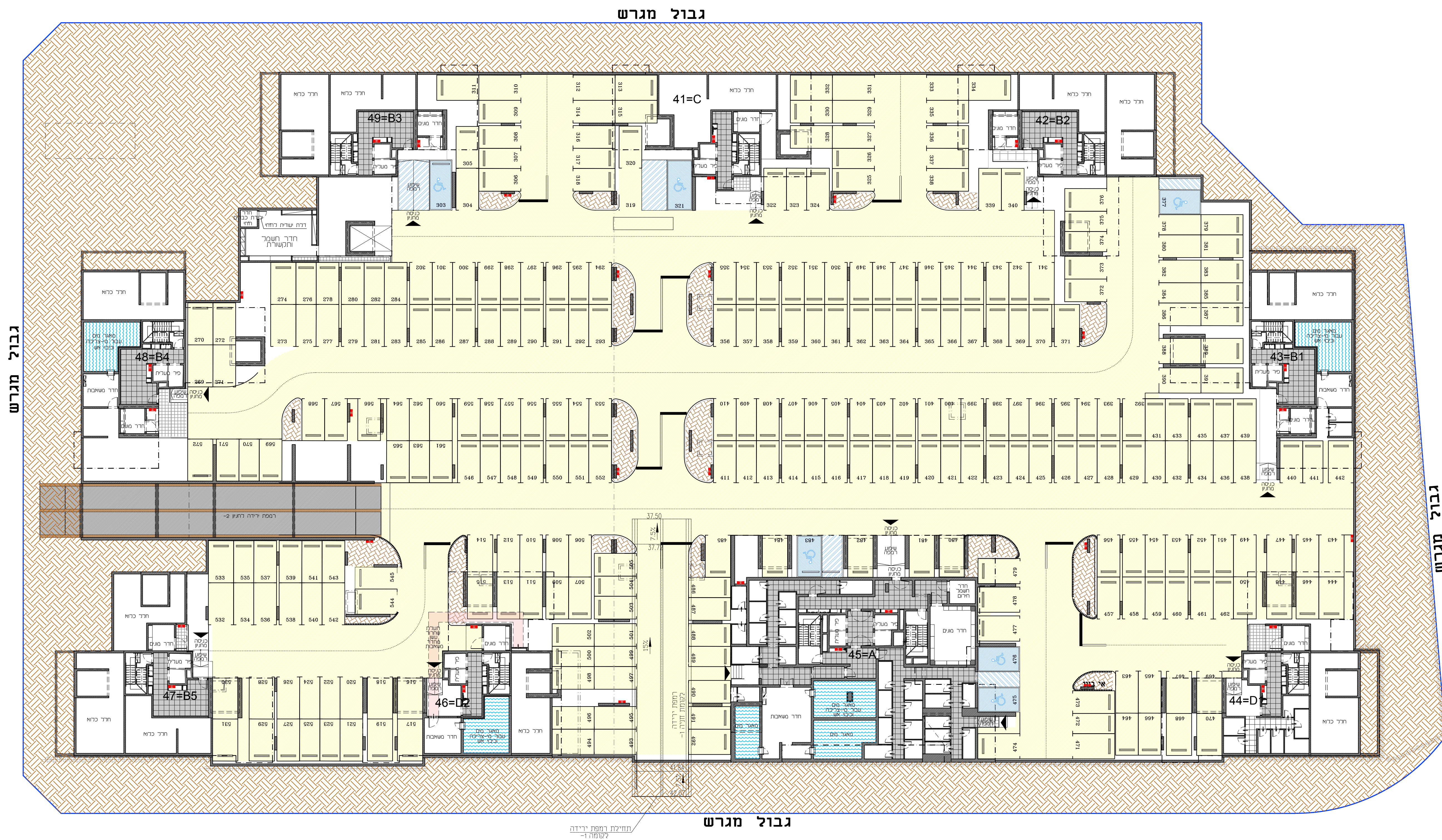
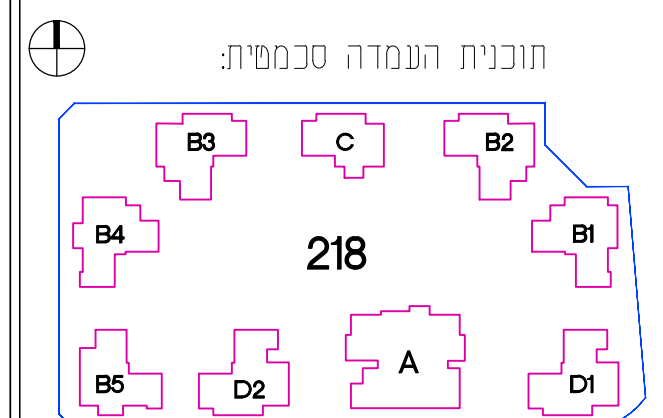

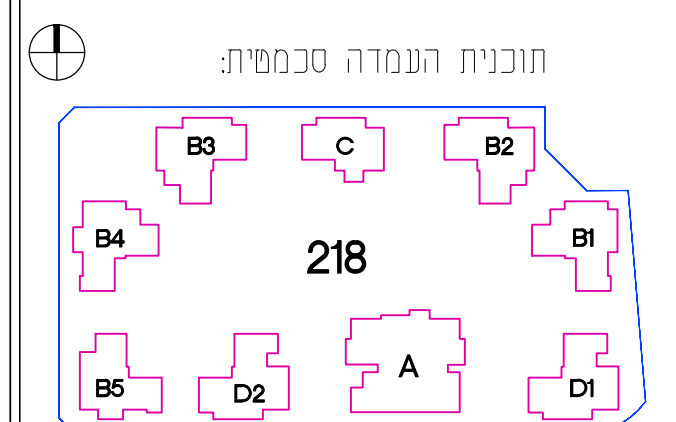

גבול מגרש

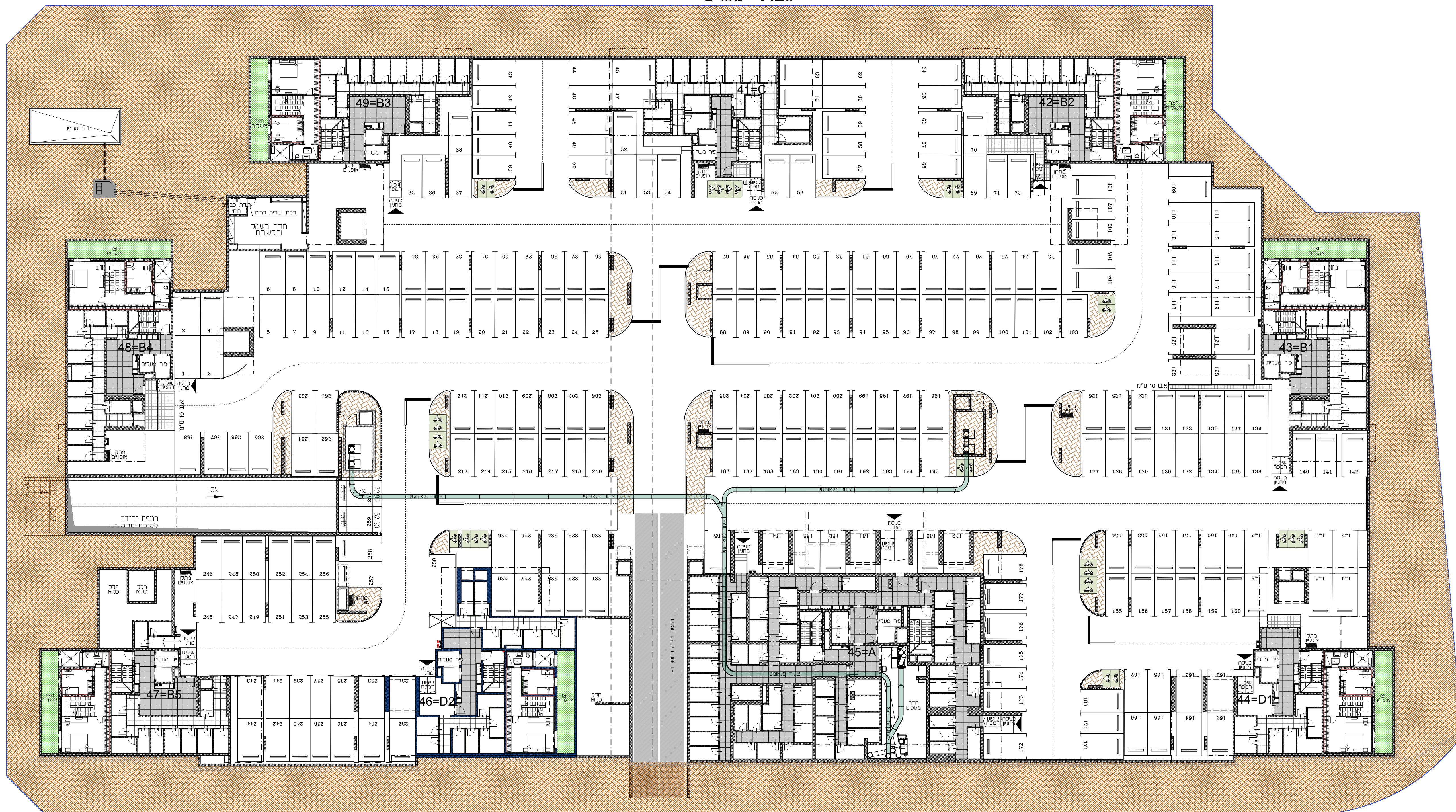

2

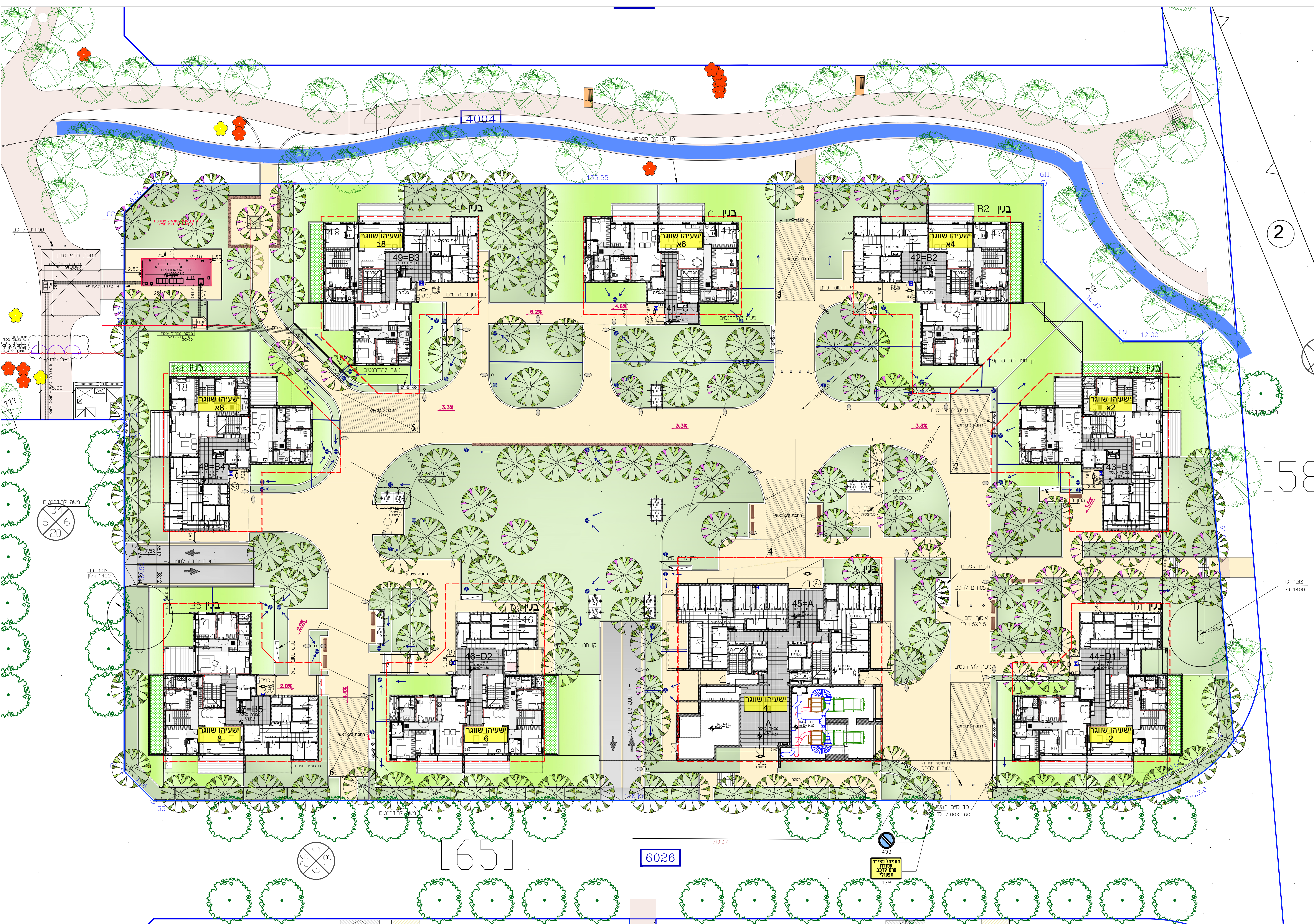
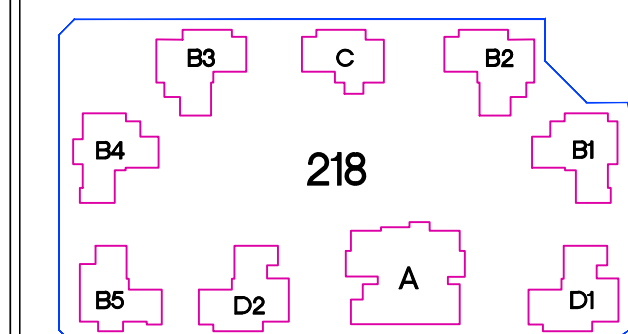

מגרש	218
בניין	C=41
קומה	-2
מהדורה:	01
ק.מ.:	1 : 100
תאריך עדכון:	28.08.2024

תוכנית העמדה סכמטית:

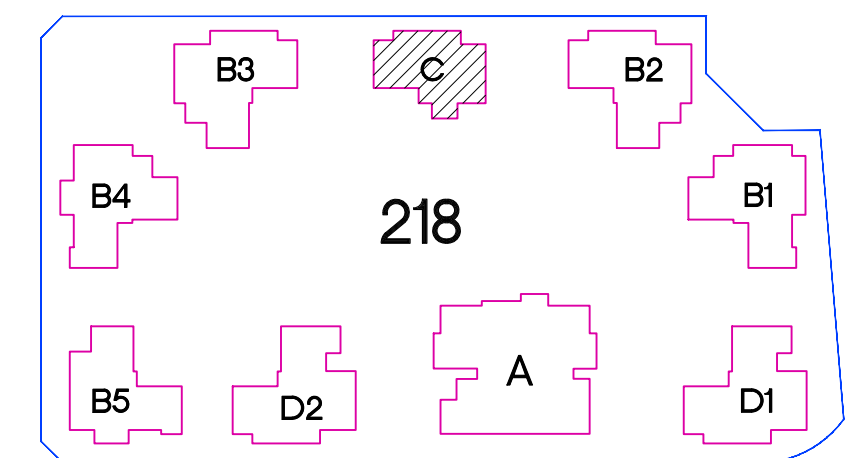

הערות:
 לאחר קבלת היתר בנייה.

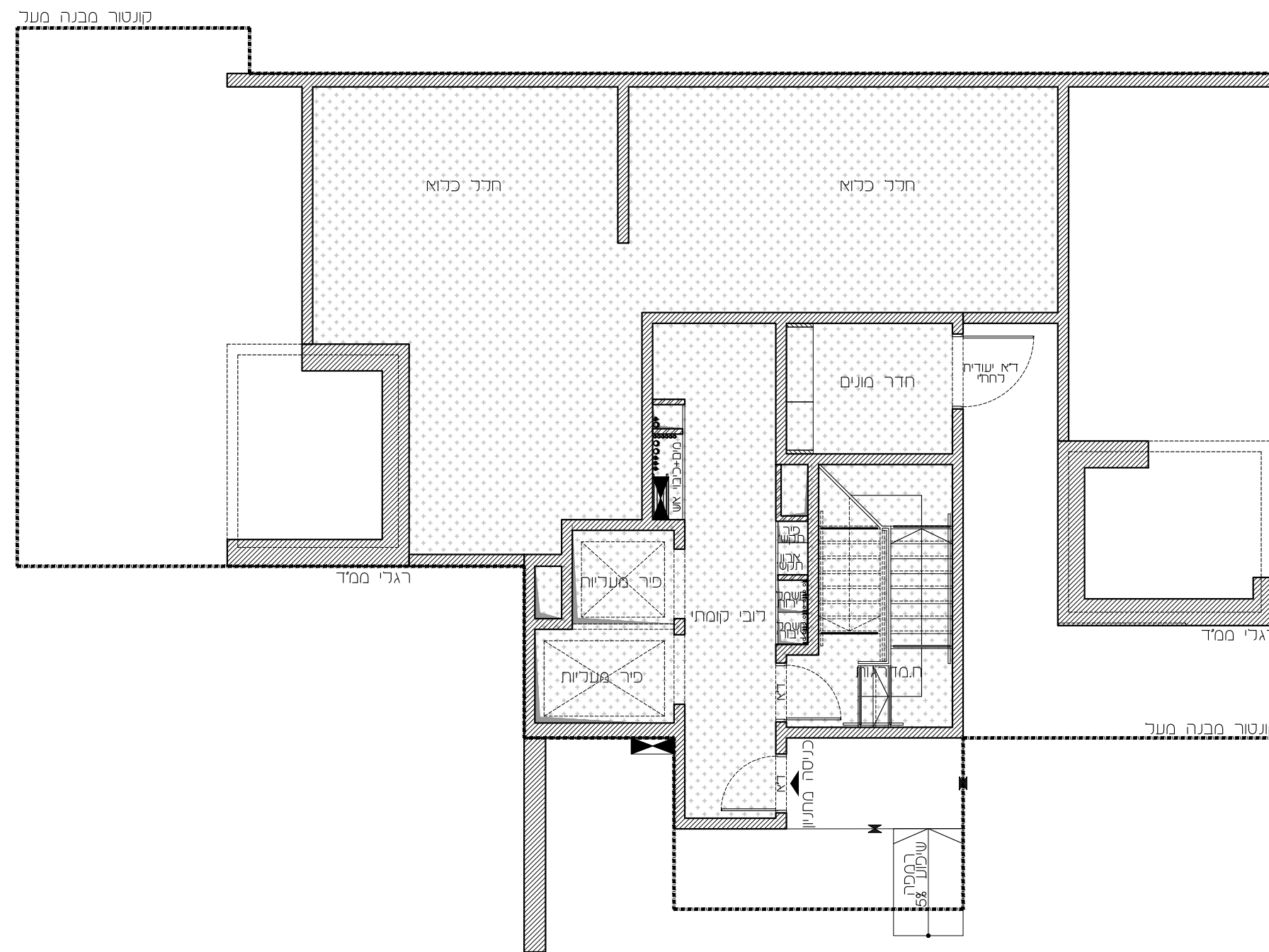

חיפה - מבואות דרומיים

חתימת הקונה:

חתימת המוכר:

מגרש	218
בניין	C=41
קומה	-1
מהדורה:	01
ק.מ.:	1 : 100
תאריך עדכון:	28.08.2024

תוכנית העמדה סכמטית:

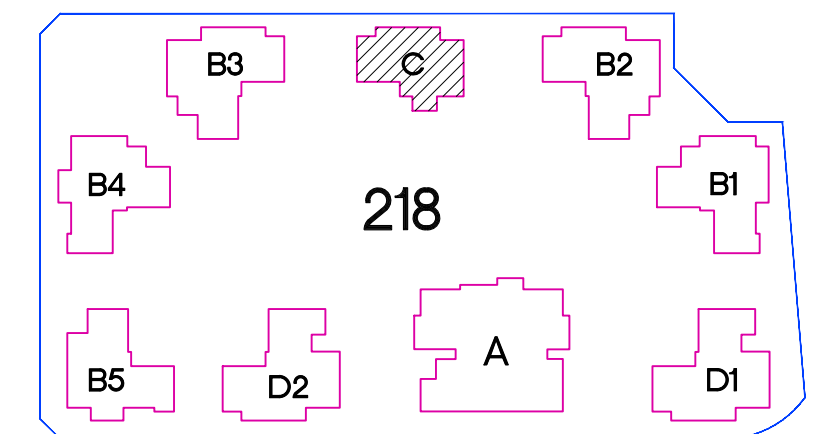

הערות:

לאחר קבלת היתר בנייה.

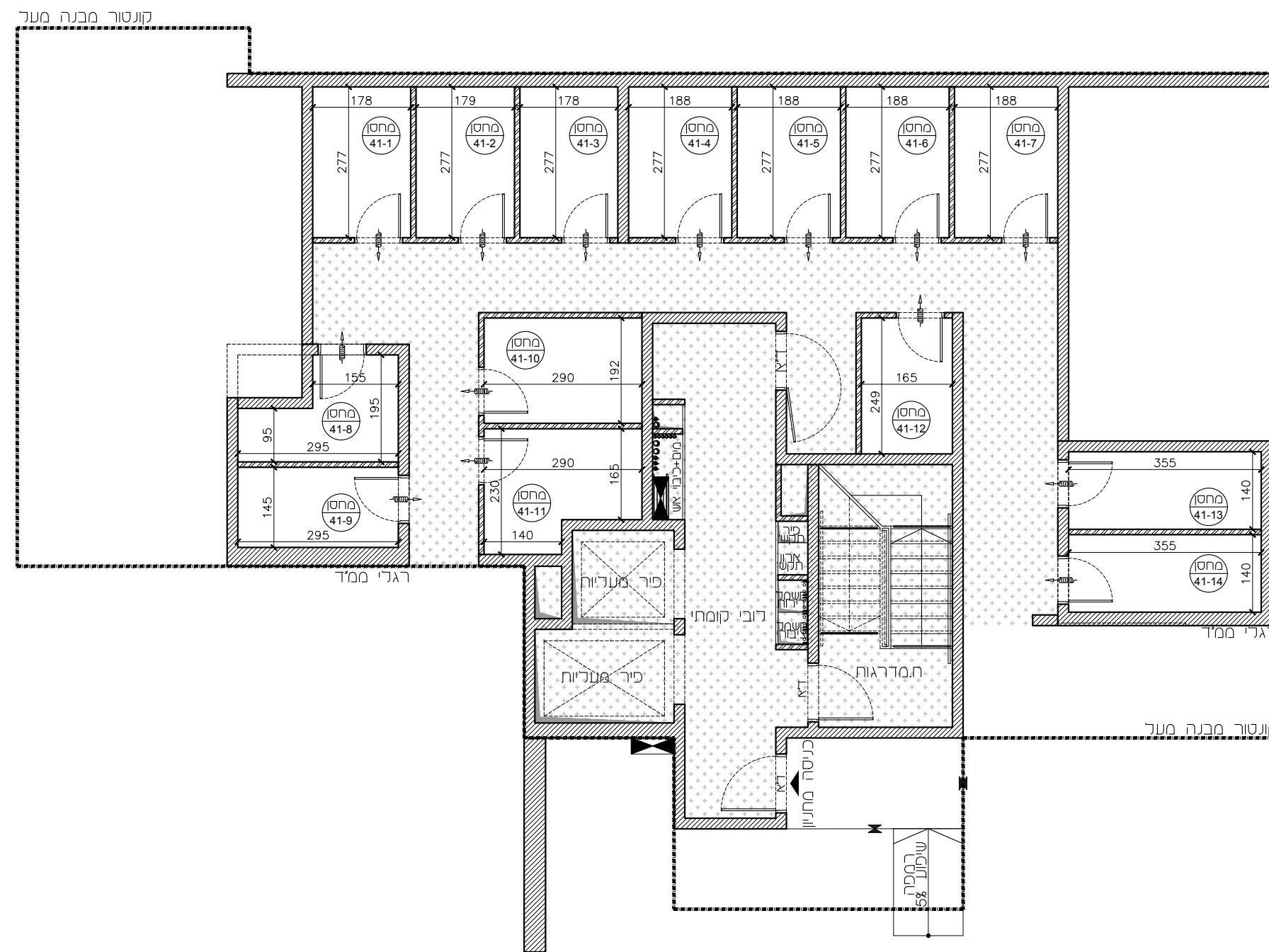

חיפה - מבואות דרומיים

חתימת הקונה:

חתימת המוכר:

218

מגרש

C=41

בניין

0

קומה

01

מהדורה:

1 : 100

ק.מ.:

28.08.2024

תאריך עדכון:

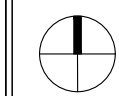

תוכנית העמדה סכמטית:

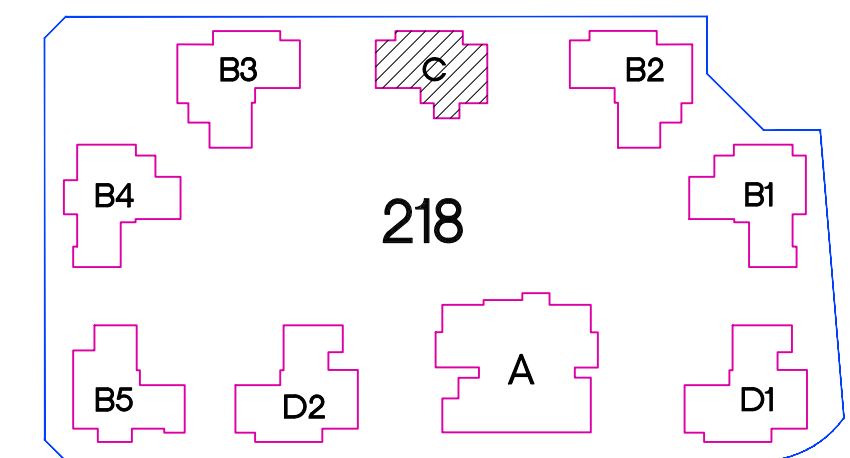

הערות:

לאחר קבלת היתר בנייה.

שורץ בסנוסוף אדריכלים ובני ערים בע"מ
Schwartz Besnosoff Architects & Town Planners Ltd

דרך יפו 145 א' חיפה 3525114 טל 04-8371844 פקס 04-8378813
145a Derech Yaffo St. Haifa 3525114 IL Tel +972-4-8371844 Fax +972-4-8378813
www.arch-sb.com office@arch-sb.com



חיפה - מבואות דרומיים

חתימת הקונה:

חתימת המוכר:

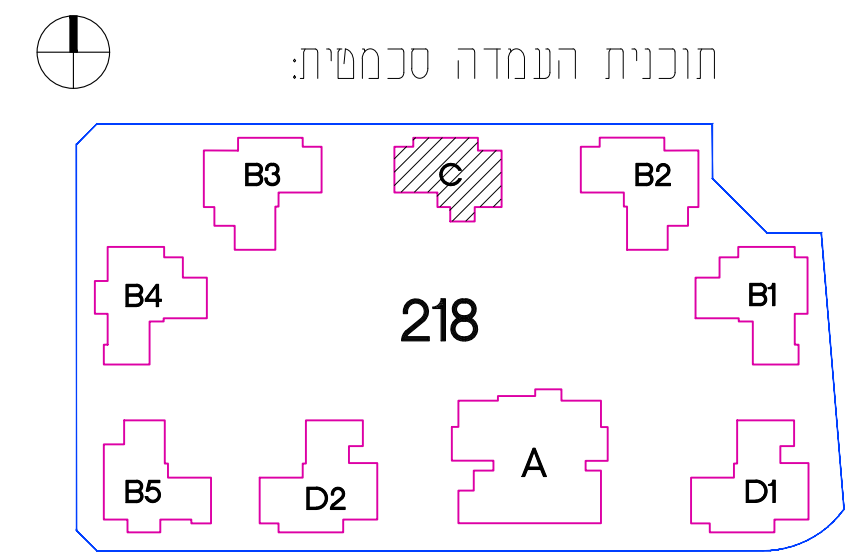
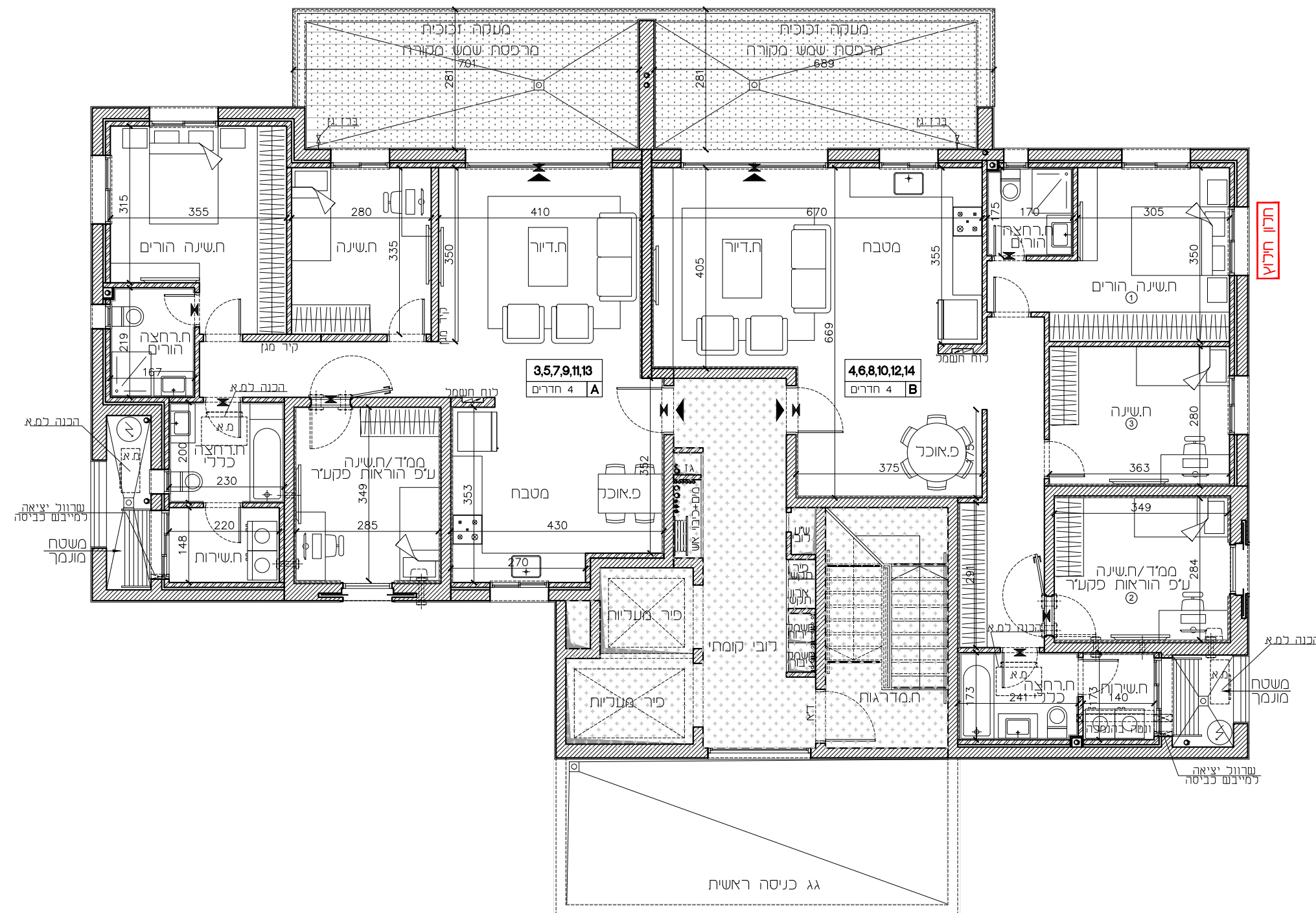

הערות:
לאחר קבלת היתר בנייה.

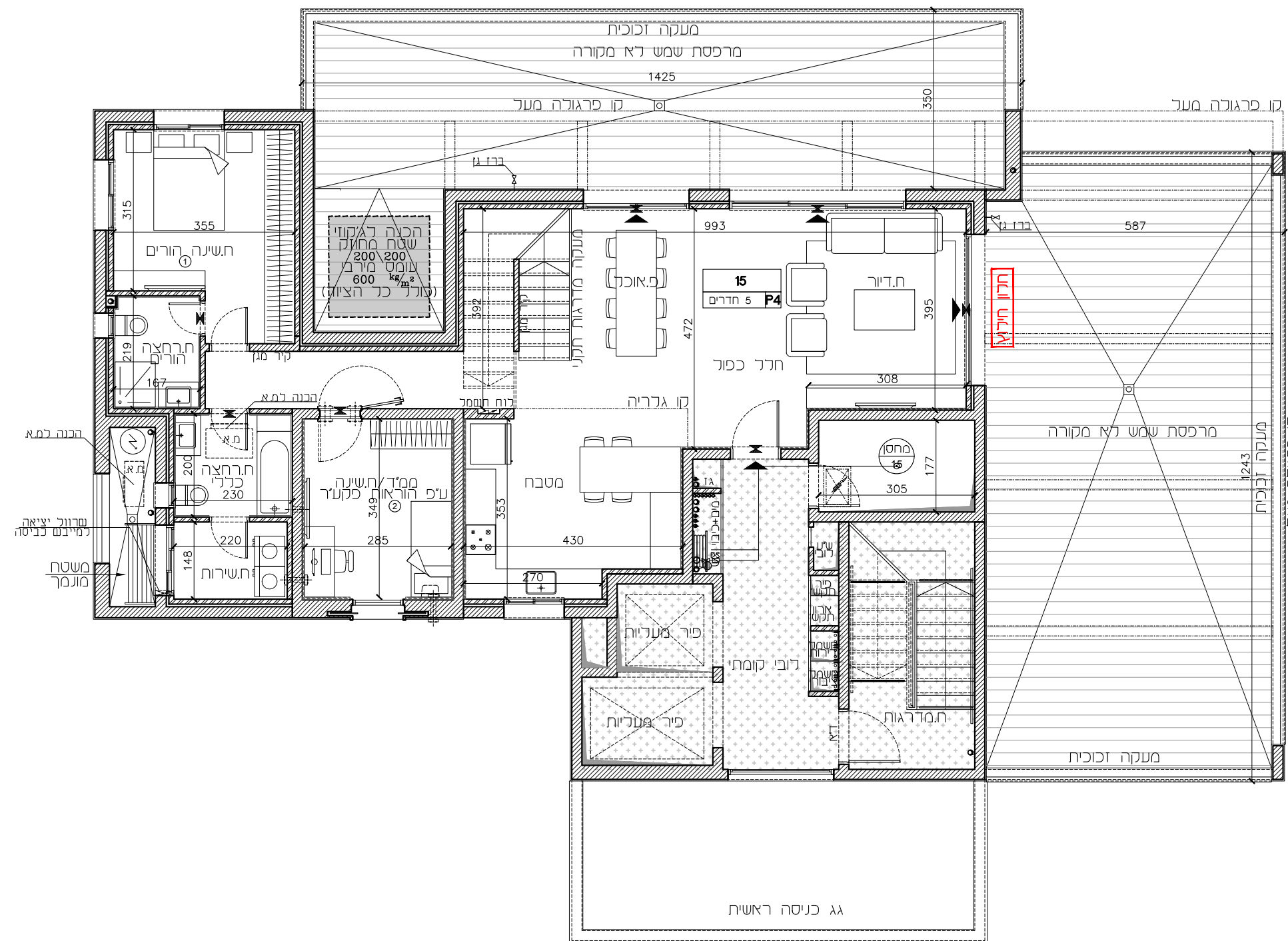

תוכנית העמדה סכמטית:

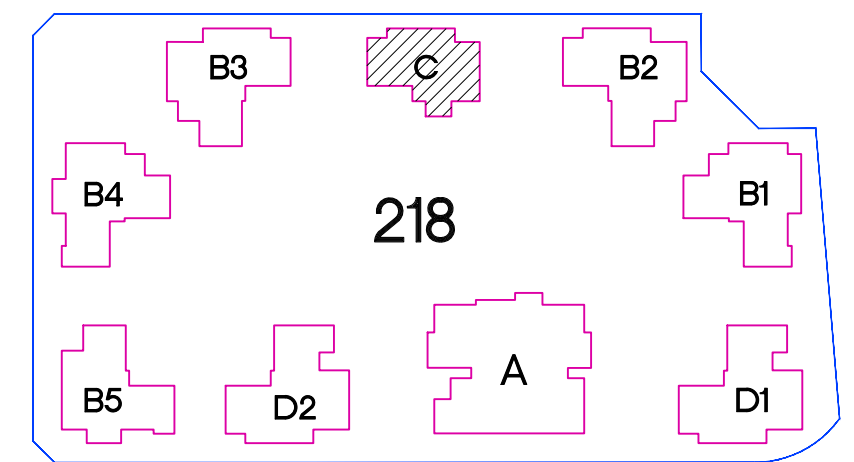

הערות:
לאחר קבלת היתר בנייה.

תאריך עדכון: 28.08.2024

ק.מ.: 1 : 100

מהדורה:

קומה 7

בניין

מגרש 218

חיפה - מבואות דרומיים

חתימת הקונה:

חתימת המוכר:

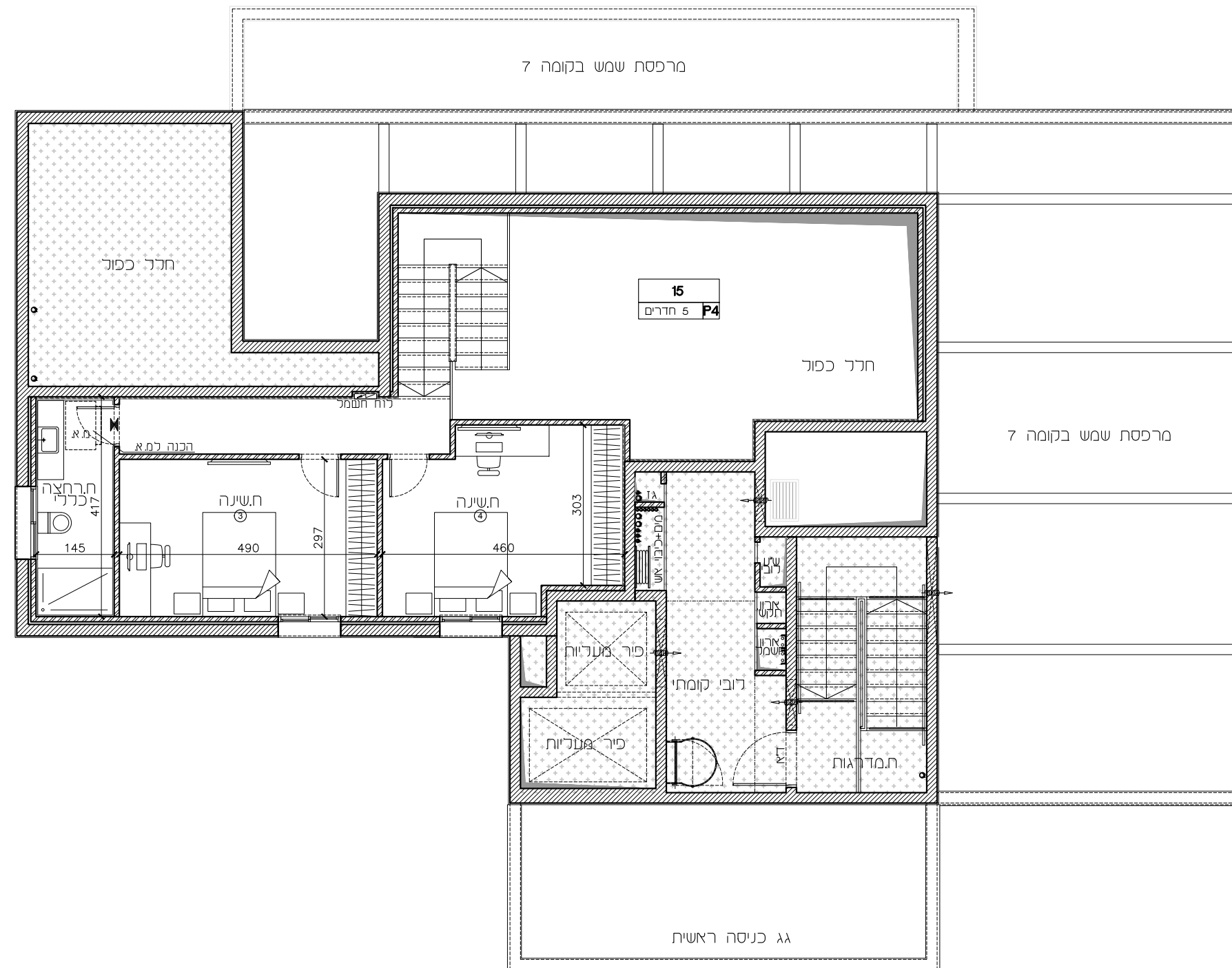

218	מגרש
C=41	בניין
8-גג	קומה
01	מהדורה:
1 : 100	ק.מ.:
28.08.2024	תאריך עדכון:

תוכנית העמדה סכמטית:

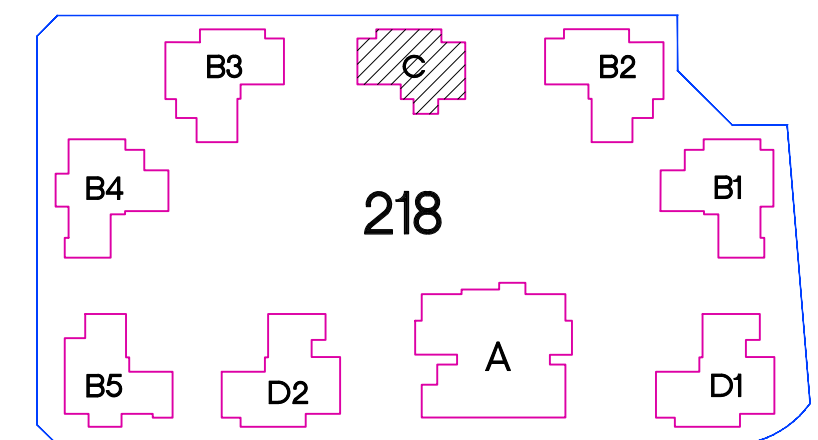

הערות:
לאחר קבלת היתר בנייה.

שורץ בסנוסוף אדריכלים ובוני ערים בע"מ
Schwartz Besnosoff Architects & Town Planners Ltd

דרך יפו 145 א' חיפה 3525114 טל 04-8371844 פקס 04-8378813
145a Derech Yaffo St. Haifa 3525114 IL Tel +972-4-8371844 Fax +972-4-8378813
www.arch-sb.com office@arch-sb.com

מגרש	218
בניין	C=41
קומה	גג
מהדורה:	01
ק.מ.:	1 : 100
תאריך עדכון:	28.08.2024

תוכנית העמדה סכמטית:

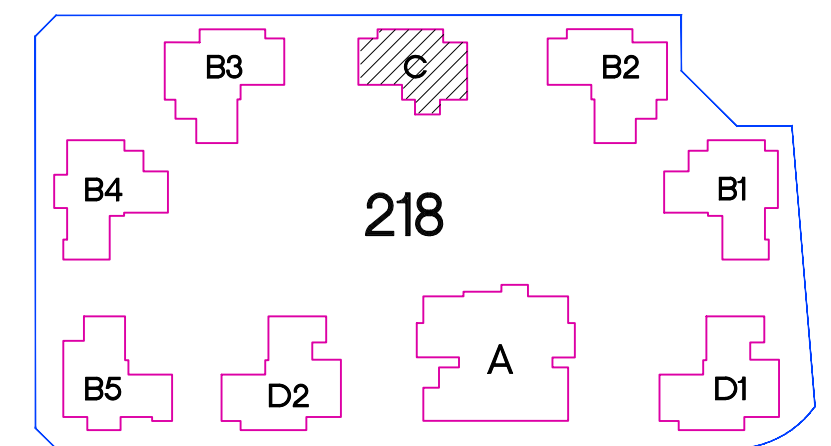

הערות:
 לאחר קבלת היתר בנייה.

