

שבירו בחיפה

מבואות דרומיים

חיפה - מבואות דרומיים

חתימת הקונה:

חתימת המוכר:

217

מגרש

C1=39

בניין

01

מהדורה:

22.09.2024

תאריך עדכון:



תוכנית העמדה סכמטית:

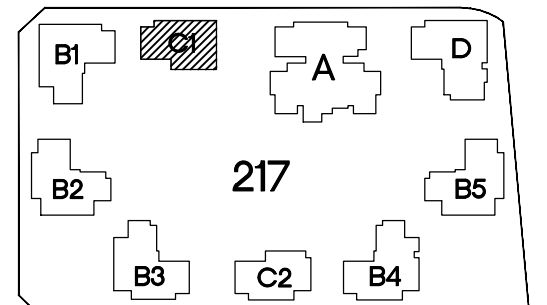

הערות:

לאחר קבלת היתר בנייה.

13 יח"ד

בניין C1

מגרש 217

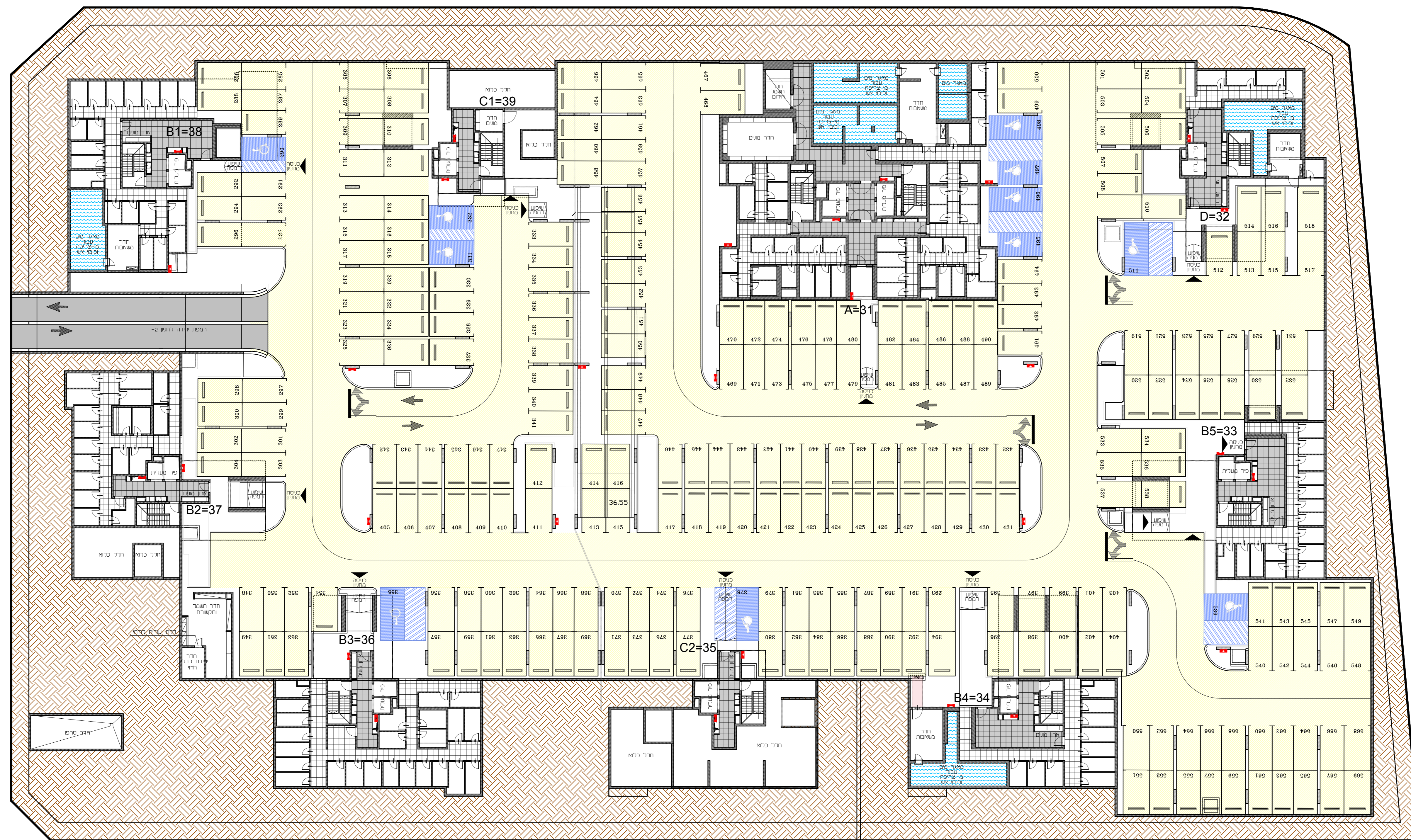
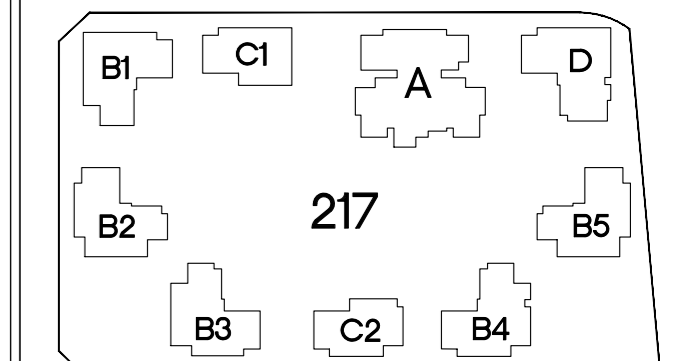

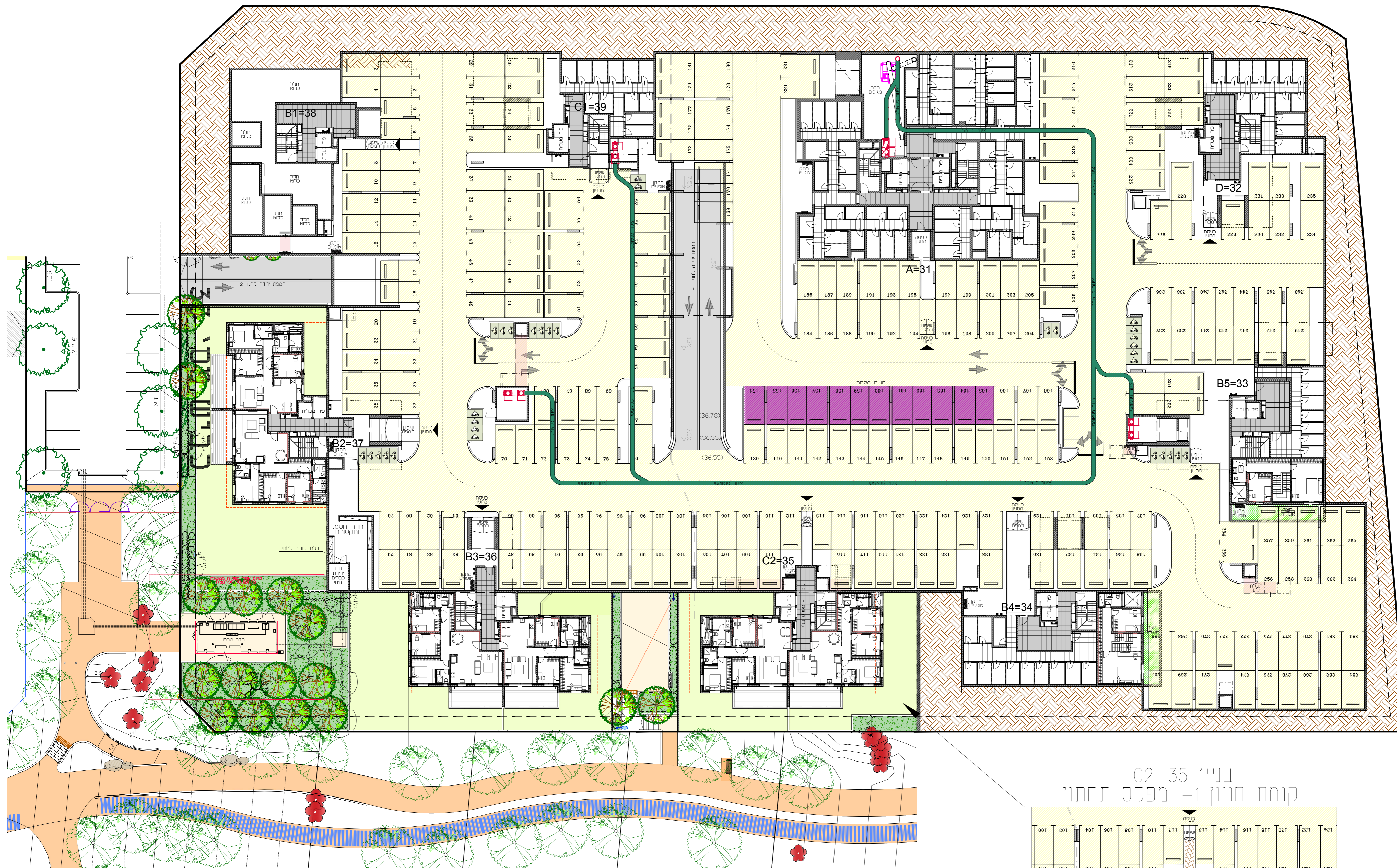
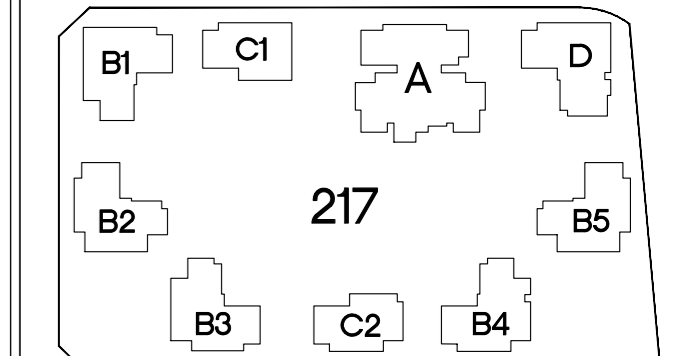

בניין C2=35
קומת חניון 1 - מפלס תחתון

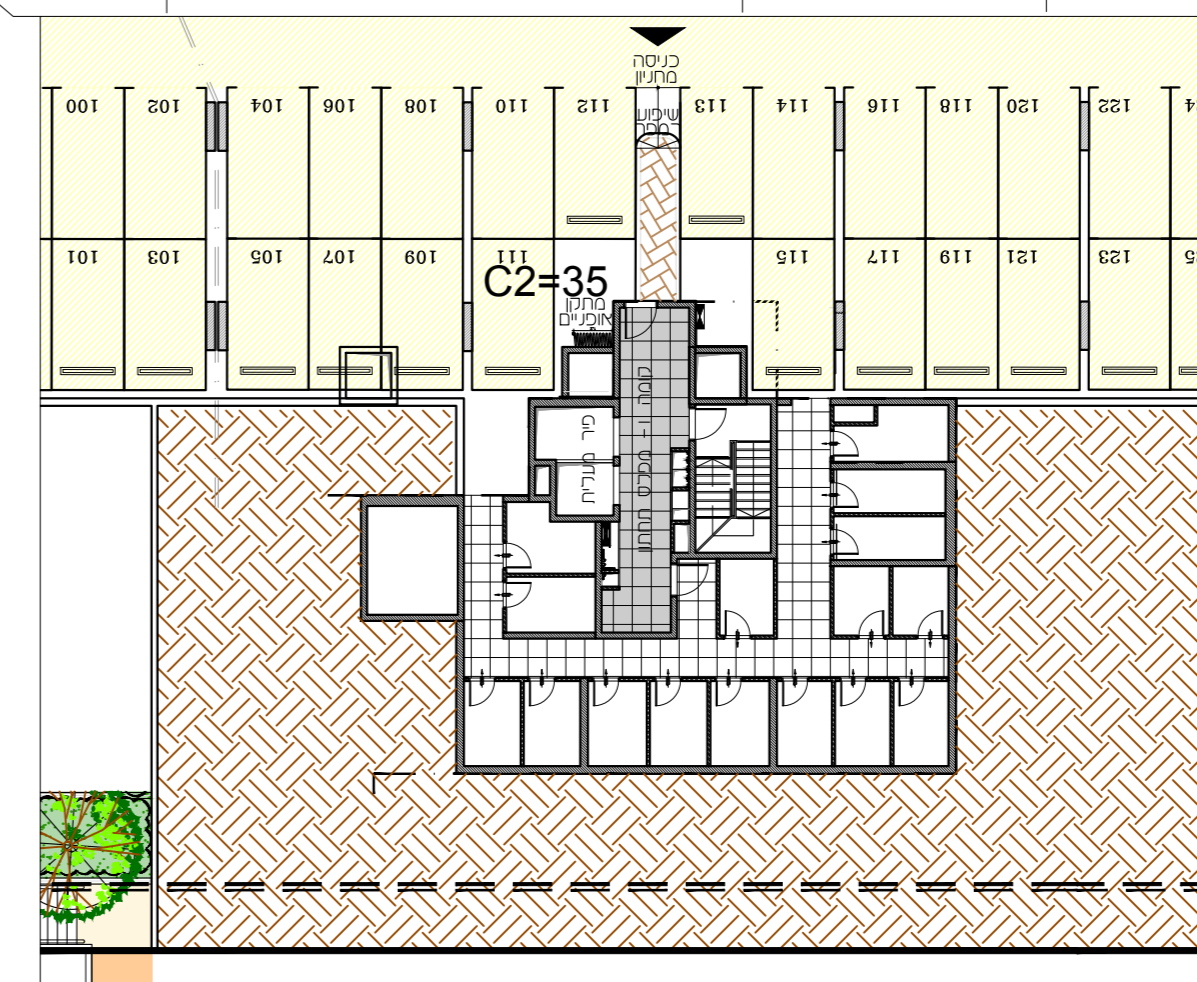

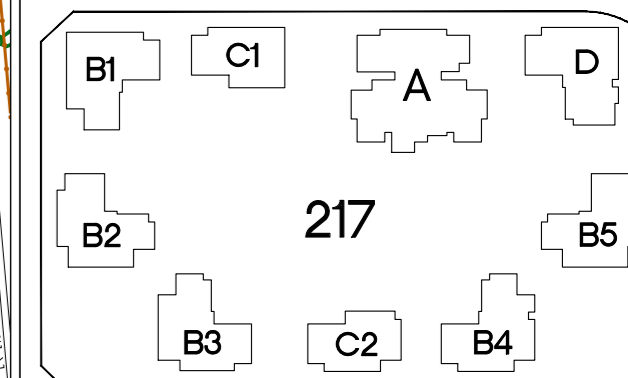

| | |
|--------------|------------|
| מגרש | 217 |
| בניין | C1=39 |
| קומה | 0 |
| מהדורה: | 01 |
| ק.מ.: | 1 : 100 |
| תאריך עדכון: | 22.09.2024 |

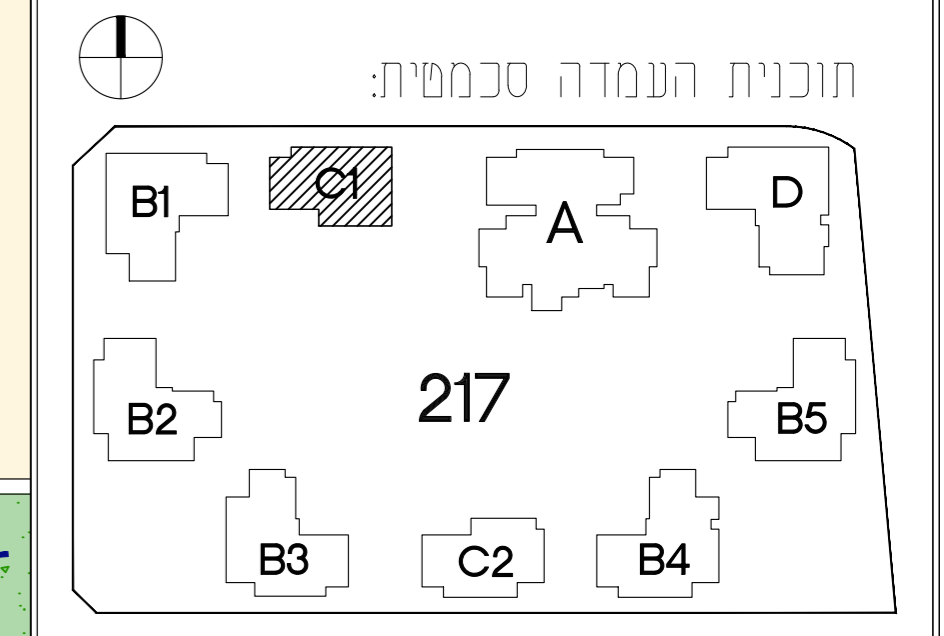

הערות:
 לאחר קבלת היתר בניה.



רמפה ירידה לתעון 1 -

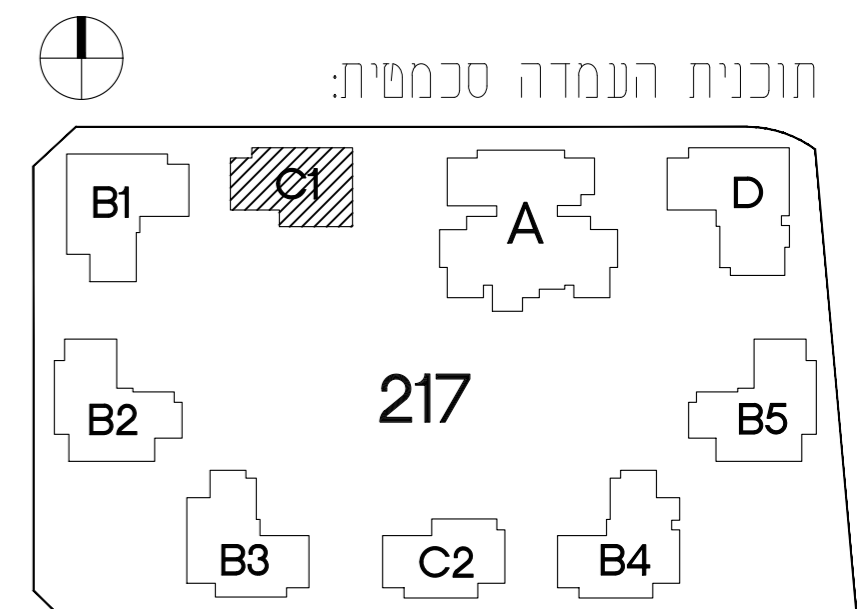
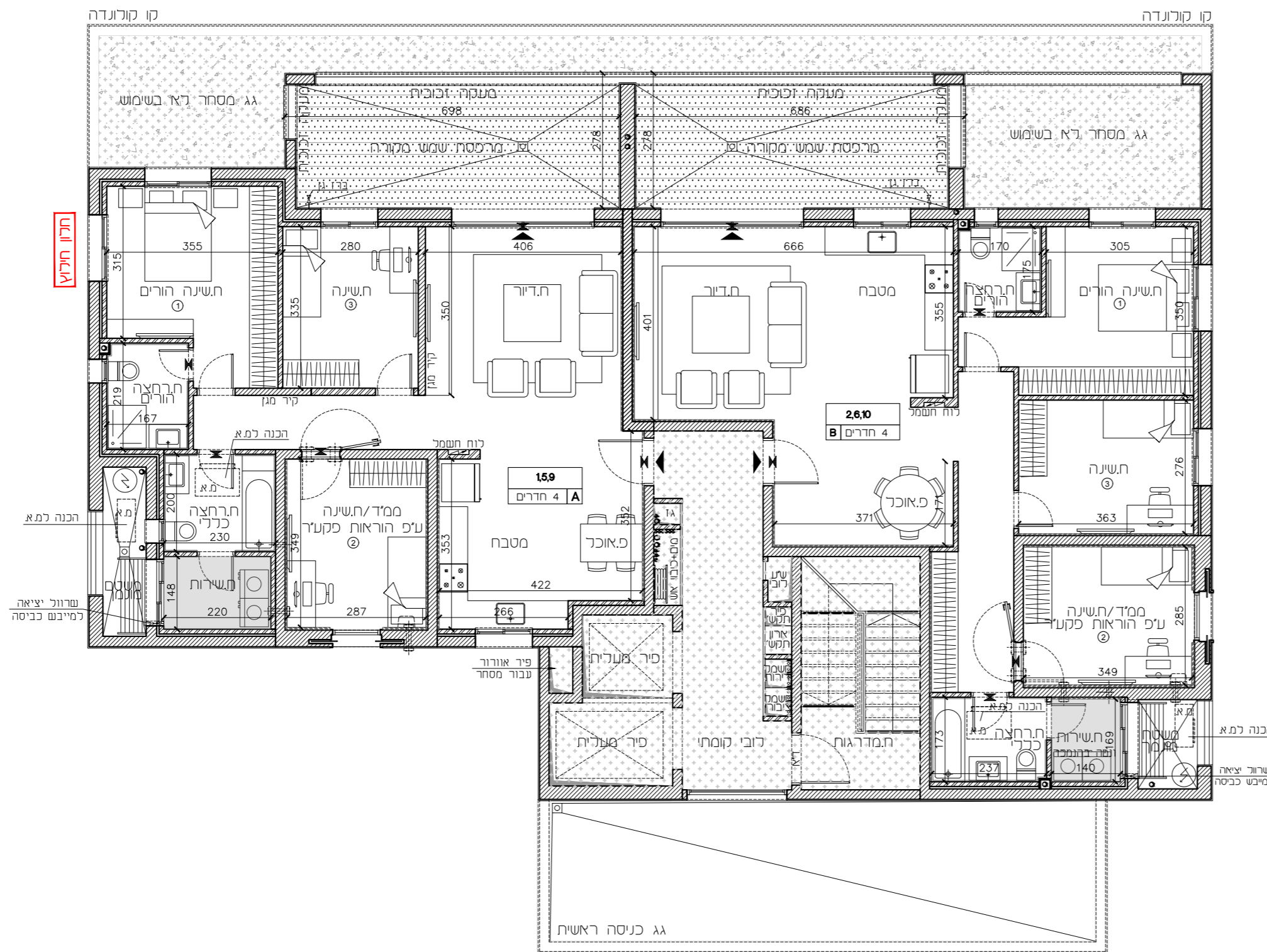

הערות:
 לאחר קבלת היתר בניה.

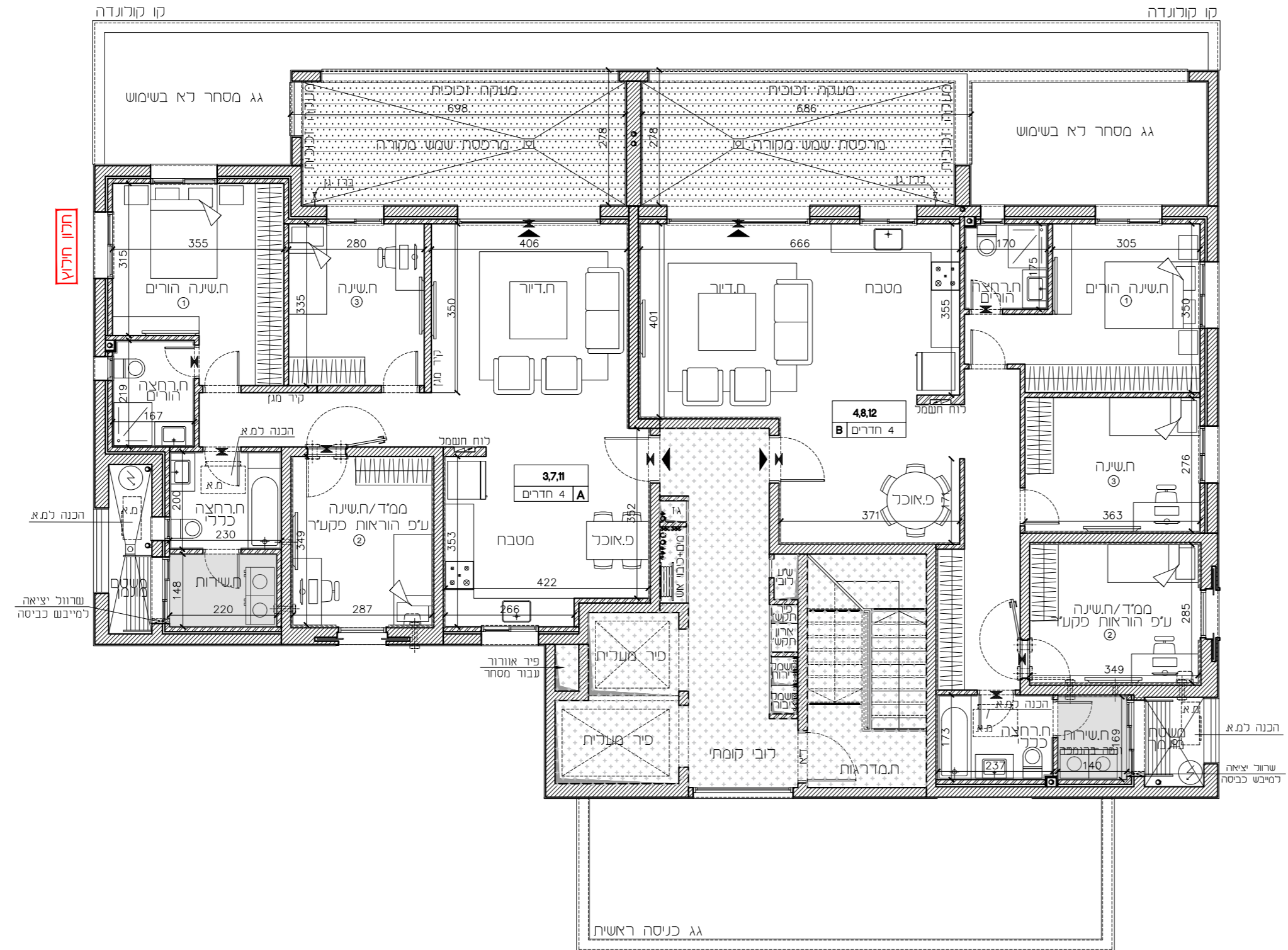

| | |
|------------|--------------|
| 217 | מגרש |
| C1=39 | בניין |
| 2,4,6 | קומה |
| 01 | מהדורה: |
| 1 : 100 | ק.מ.: |
| 22.09.2024 | תאריך עדכון: |

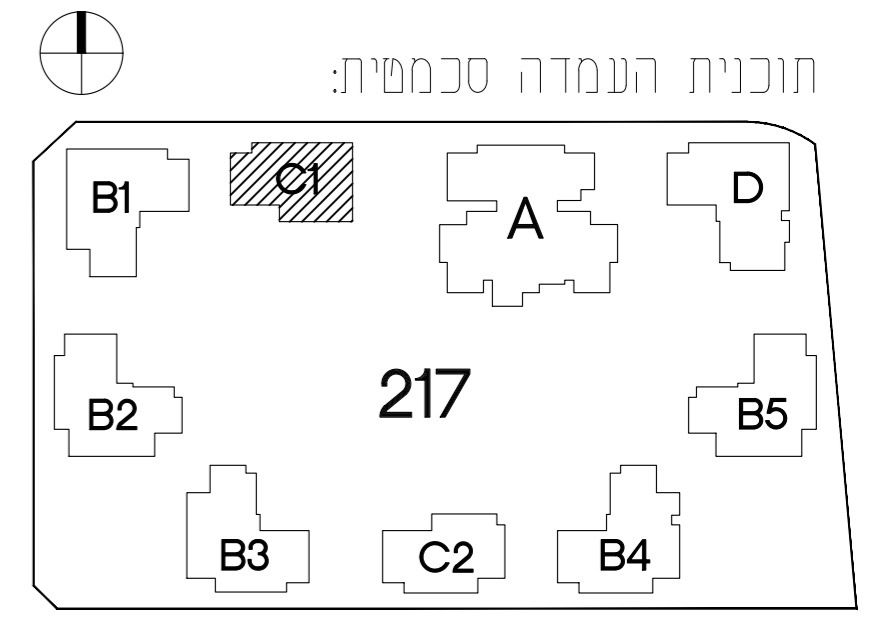

הערות:
 לאחר קבלת היתר בניה.

| | |
|--------------|------------|
| מגרש | 217 |
| בניין | C1=39 |
| קומה | 7 |
| מהדורה: | 01 |
| ק.מ.: | 1 : 100 |
| תאריך עדכון: | 22.09.2024 |

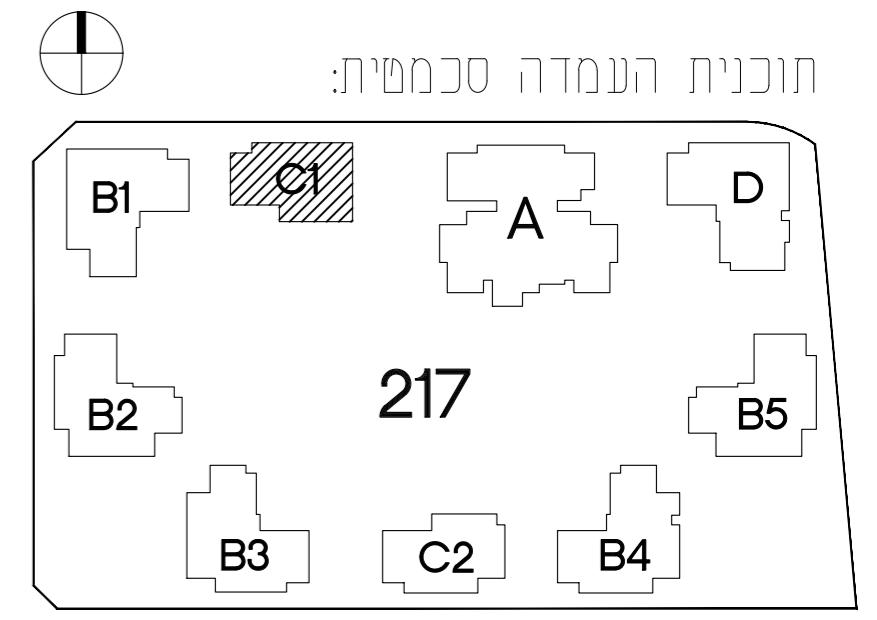

הערות:
 לאחר קבלת היתר בניה.

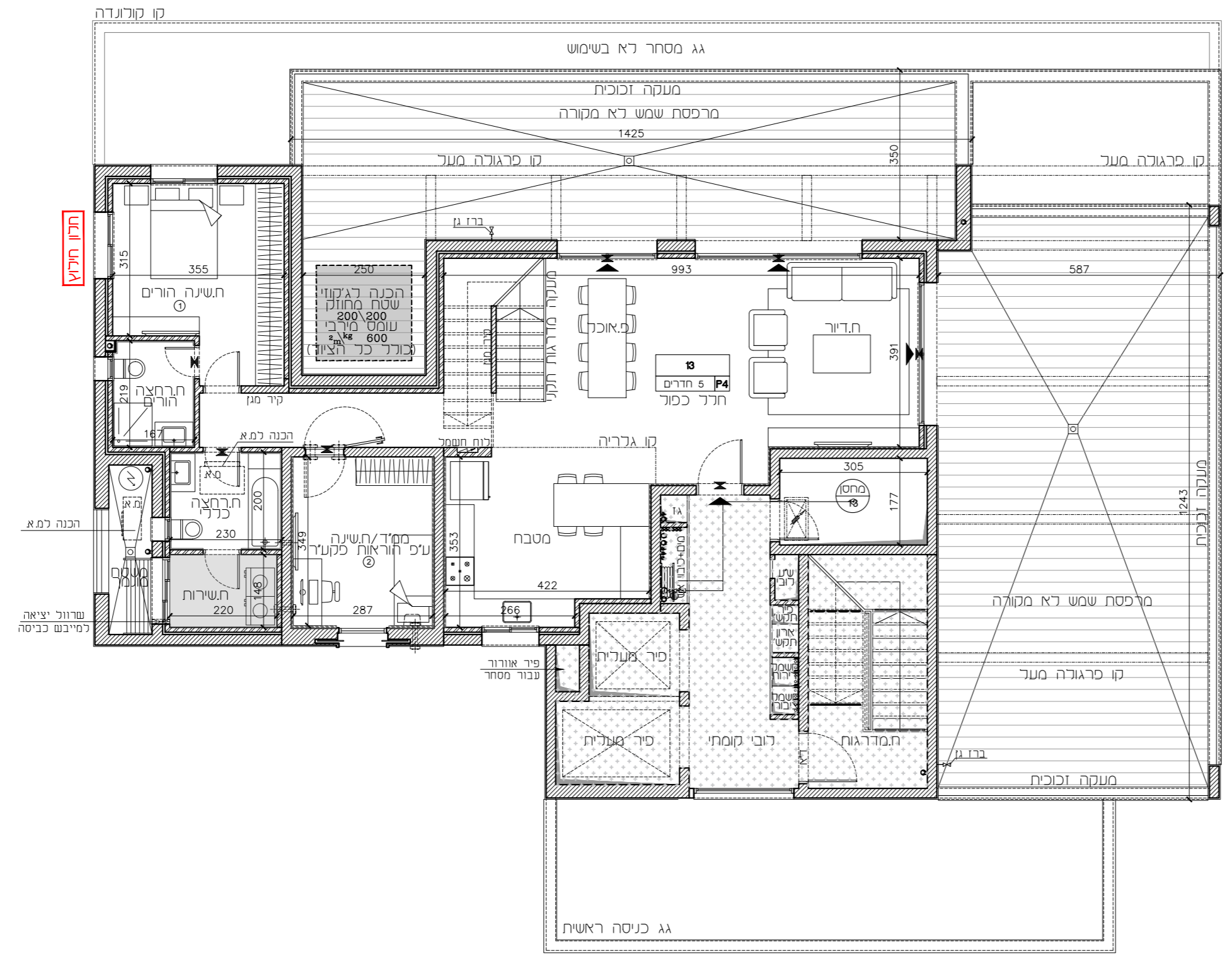

| | |
|--------------|------------|
| מגרש | 217 |
| בניין | C1=39 |
| קומה | גג |
| מהדורה: | 01 |
| ק.מ.: | 1 : 100 |
| תאריך עדכון: | 22.09.2024 |

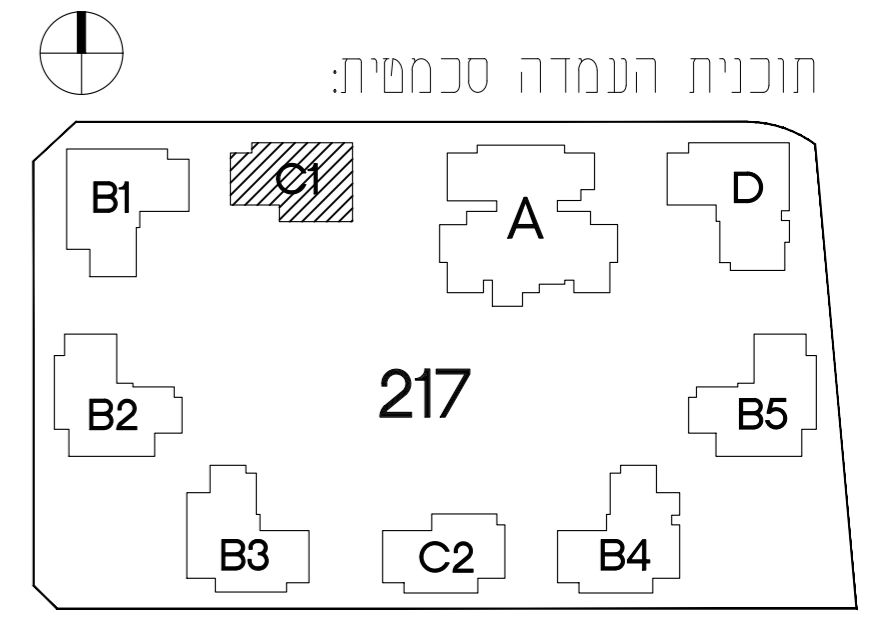

הערות:
 לאחר קבלת היתר בניה.

