

לוד מגרש 207

מספר בניין: **E** קומה **1,3,5**

קב"מ: **1 : 100** תאריך: **15/04/2024 17:11:01**

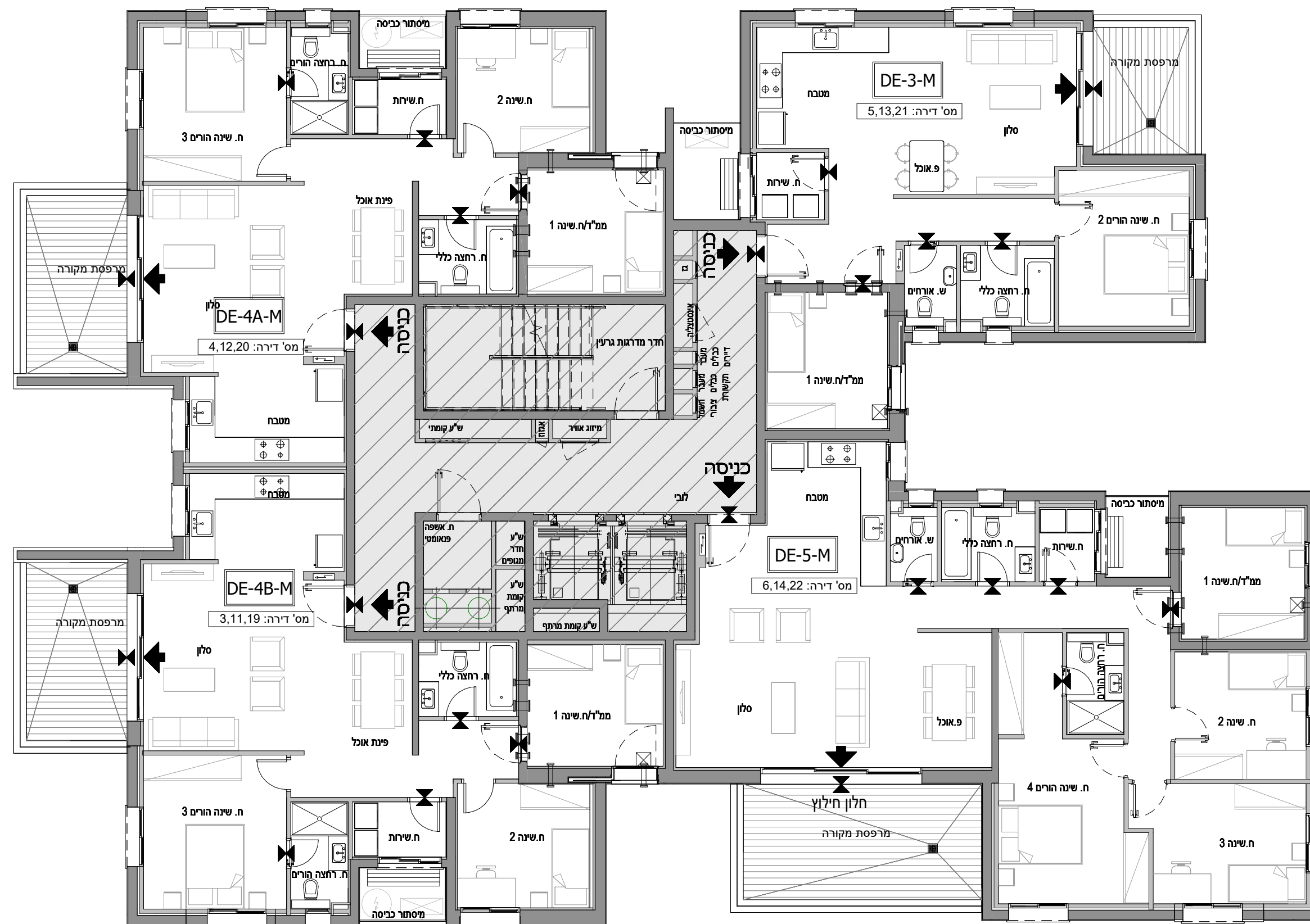

חתך בניין סכמטי

				גג סכני
				8
				7
				6
				5
				4
				3
				2
				1
				קרקע
				-1
				-2

תכנית העמדה סכמטית



התכנון המוצג הינו ראשוני בלבד, ייתכנו שינויים הנוגעים למטופת הבניין, חומרים, פתחים וכדומה וכן בגרעין המבנה. התוכנית טרם עברו תיאום ייעוץ. ייתכנו שינויים בכמות הוסיפות המותכננות בעקבות הקלת כחלון ככלי בניין בגובה הבניין המותכנן וגובה הקומות המותנה באישור הועדה המקומית.

חתימת הקונה _____ תאריך _____
 חתימת הקונה _____ תאריך _____
 חתימת המוכר _____ תאריך _____

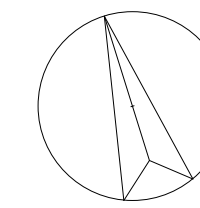

לוד מגרש 207

מספר בניין: **E** קומת **2,4**

תאריך: 15/04/2024 17:10:49 קב"מ: 1 : 100

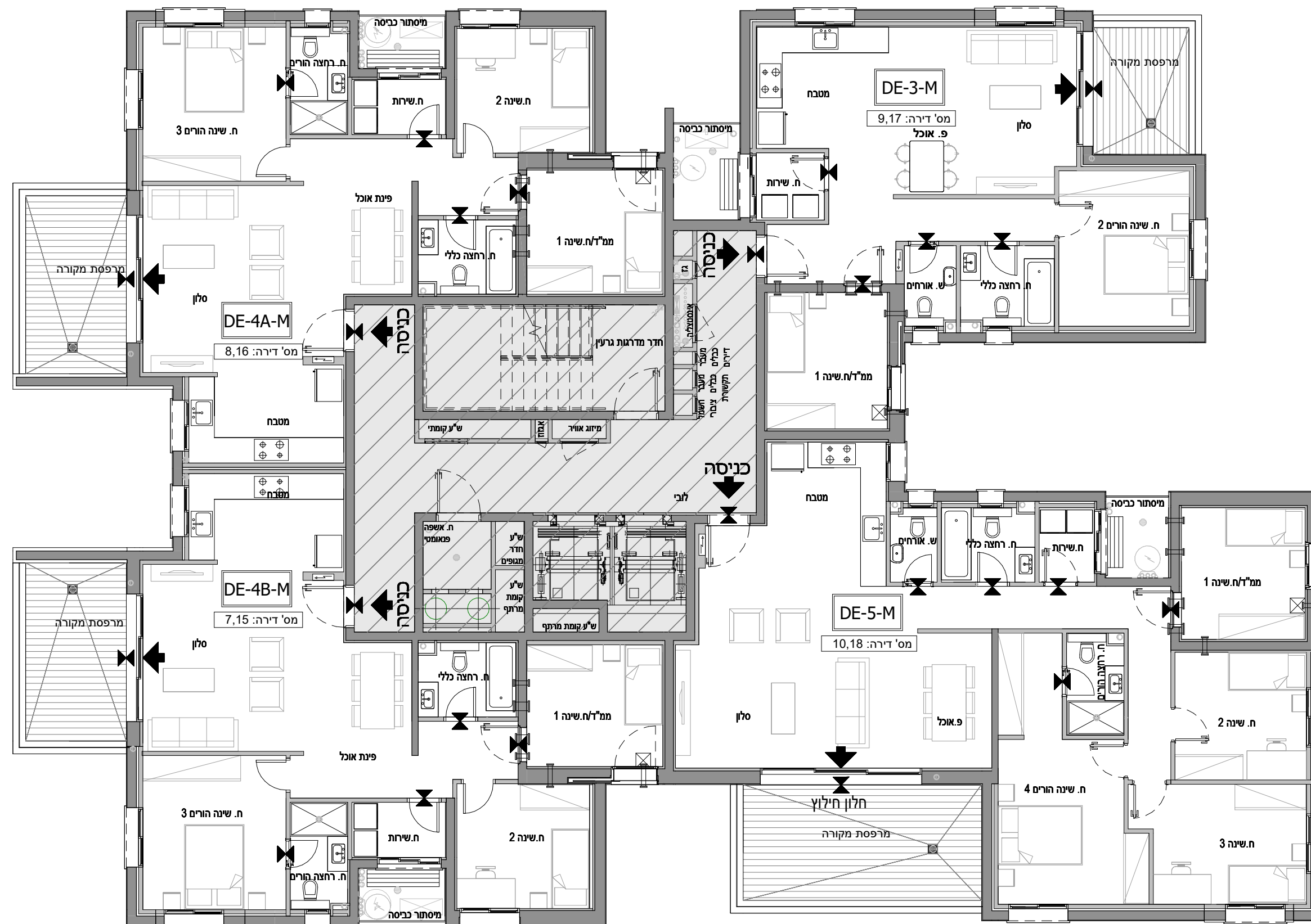

חתך בניין סכמטי

				גג סכני
				8
				7
				6
				5
				4
				3
				2
				1
				קרקע
				-1
				-2

תכנית העמדה סכמטית



התכנון המוצג הינו ראשוני בלבד, יתכנו שניים הנוגעים למטופת הבניין, חומרים, פתחים וכדומה וכן בגרעין המבנה. התוכנית טרם עברו תיאום ייעוץ. יתכנו שניים בכמות החיטוי הממוכנת בעקבות הקלת כחלון ככלי בניין בגובה הבניין הממוכנת וגובה הקומות המותנה באישור הועדה המקומית.

חתימת הקונה _____ תאריך _____
חתימת הקונה _____ תאריך _____
חתימת המוכר _____ תאריך _____

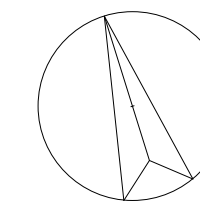

לוד מגרש 207

מספר בניין: **E** קומת **7**

קב"מ: 1 : 100 תאריך: 15/04/2024 17:11:18

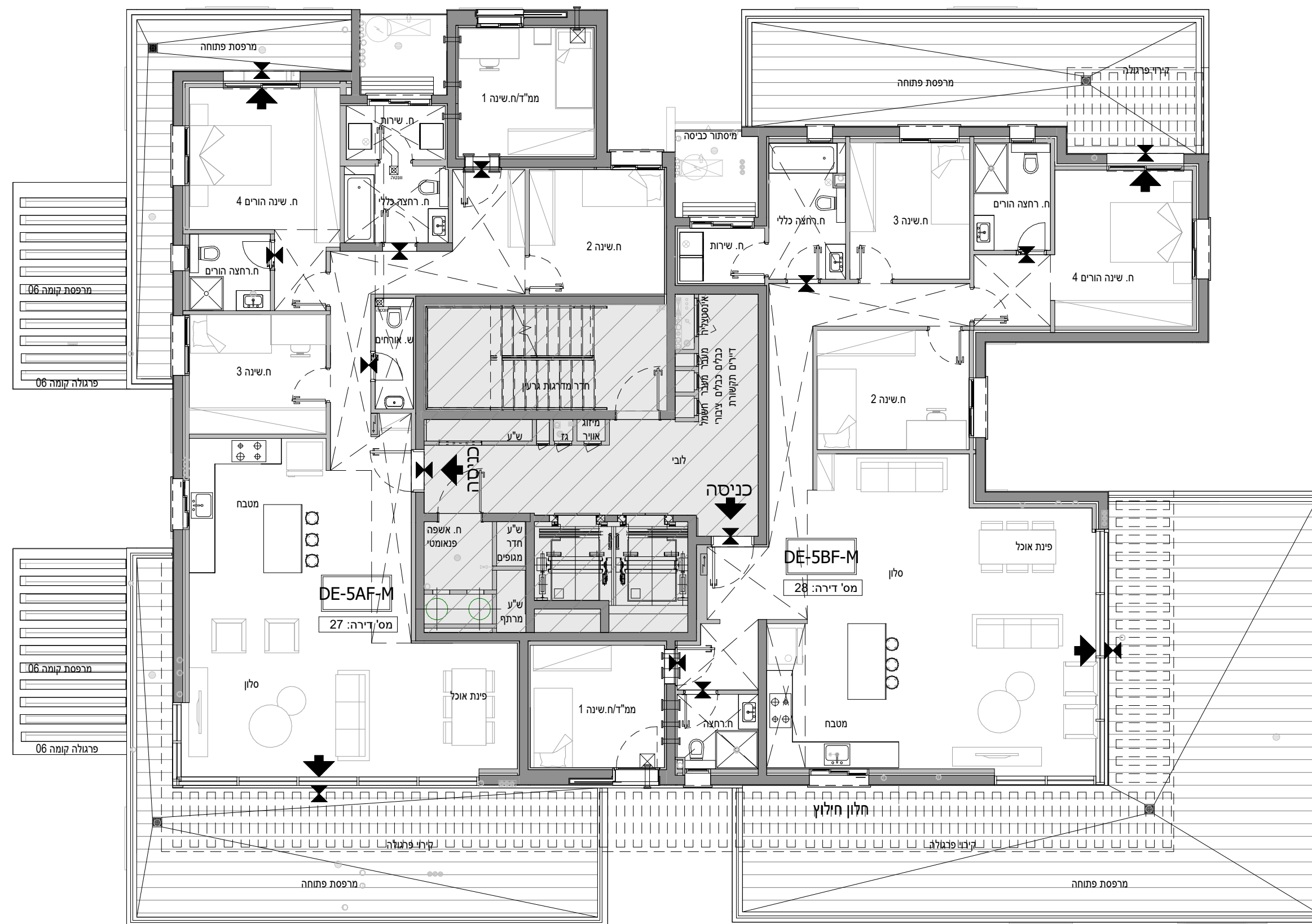

חרך בניין סכמטי

				גג סכני
				8
				7
				6
				5
				4
				3
				2
				1
				קרקע
				-1
				-2

תכנית העמדה סכמטית

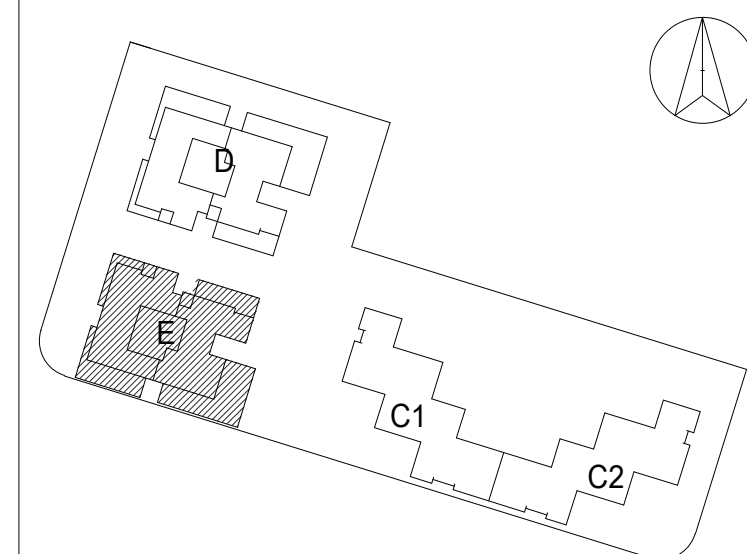

התכנון המוצג הינו ראשוני בלבד, יתכנו שינויים הנוגעים למעטפת הבניין, חומרים, פתחים וכדומה וכן בגרעין המבנה. התוכנית טרם עברו תיאום ייעוץ. יתכנו שינויים בכמות החזית הממוכנת בעקבות הקלת כולון ככלי בניין באגבה הבניין הממוכנת וגובה הקומות המותנה באישור הועדה המקומית.

חתימת הקונה _____ תאריך _____
חתימת הקונה _____ תאריך _____
חתימת המוכר _____ תאריך _____

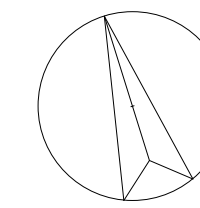

לוד מגרש 207

מספר בניין: **E** קומת **8**

תאריך: 15/04/2024 17:11:24 קב"מ: 1 : 100

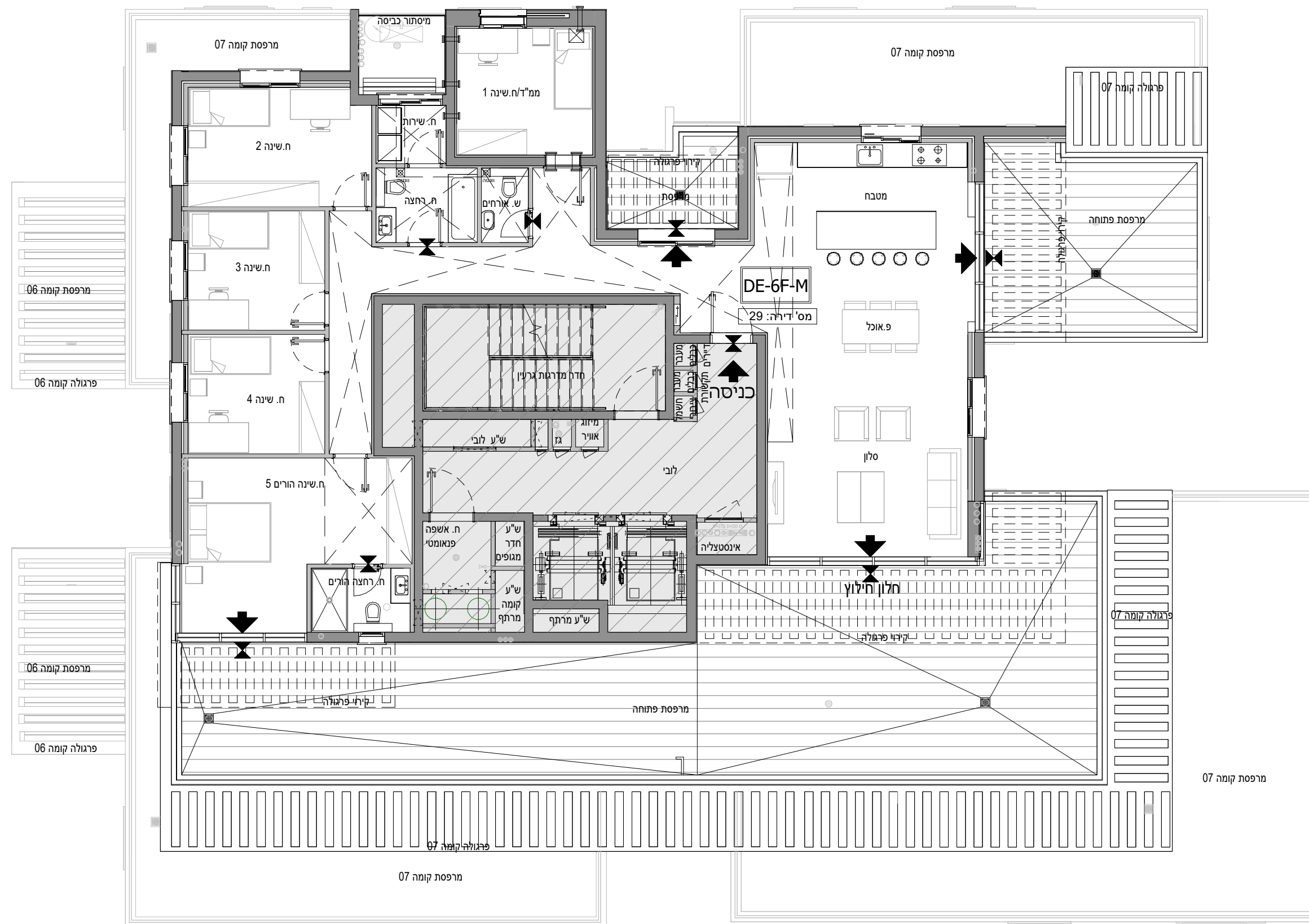

חתך בניין סכמטי

29				גג סכני
27				8
28				7
23	24	25	26	6
19	20	21	22	5
15	16	17	18	4
11	12	13	14	3
7	8	9	10	2
3	4	5	6	1
1		2		קרקע
				-1
				-2

תכנית העמדה סכמטית

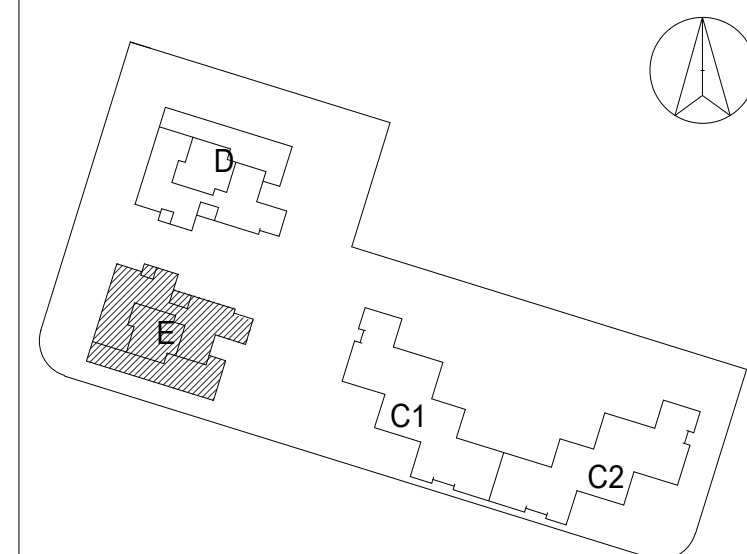

התכנון המוצג הינו ראשוני בלבד, ויחבנו שניים הנוגעים למטופת הבניין, חומרים, פתחים וכדומה וכן בגרעין המבנה. התוכנית טרם עברו תיאום יעשים. יתכנו שניים בכמות החיטיות המותכונות בעקבות הקלת כחלון. ככלי בניין בגובה הבניין המותכנן וגובה הקומות המותנה באישור הועדה המקומית.

חתימת הקונה _____ תאריך _____
חתימת הקונה _____ תאריך _____
חתימת המוכר _____ תאריך _____

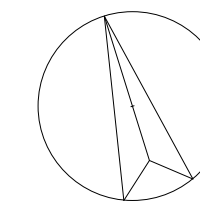

לוד מגרש 207

מספר בניין: **E** קומת **9**

קב"מ: 1 : 100 תאריך: 15/04/2024 17:11:30

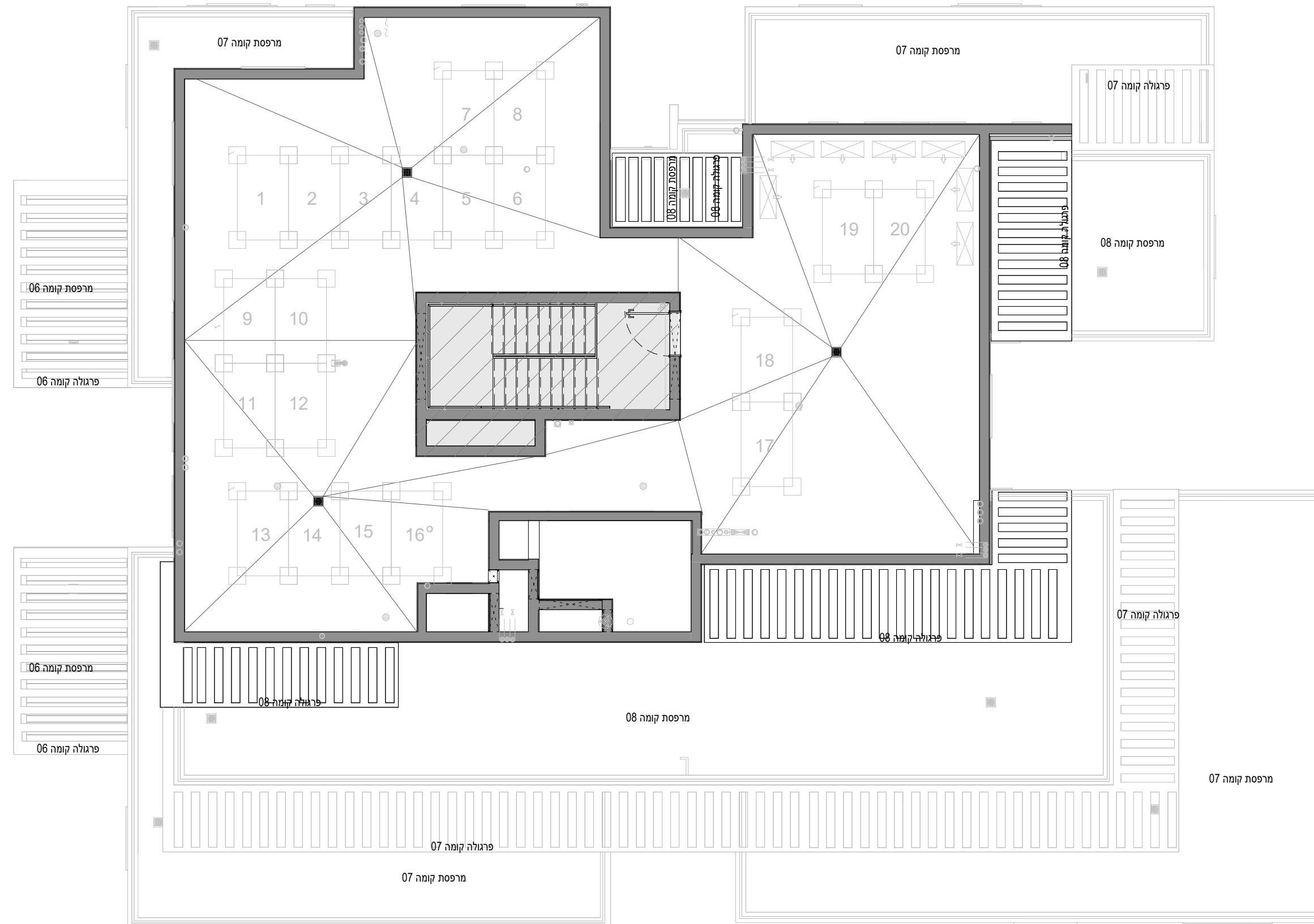

חתימת בניין סכמטי

גג סכני			
29			
27		28	
23	24	25	26
19	20	21	22
15	16	17	18
11	12	13	14
7	8	9	10
3	4	5	6
1		2	
קרקע			
-1			
-2			

תכנית העמדה סכמטית

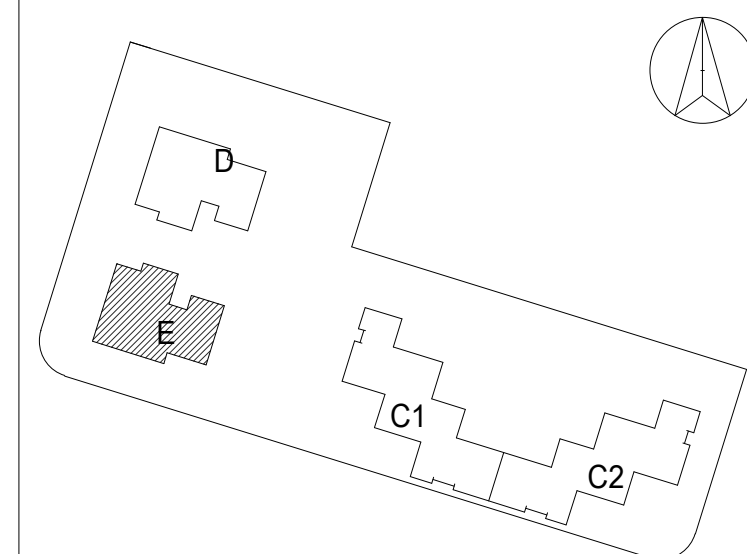

התכנון המוצג הינו ראשוני בלבד, ייתכנו שינויים הנוגעים למעטפת הבניין, חומרים, פתחים וכדומה וכן בגרעין המבנה. התוכנית טרם עברו תיאום ייעוץ. ייתכנו שינויים בכמות החיטיות המותכננות בעקבות הקלת כחלון ככלי בניין בגובה הבניין המותכנן וגובה הקומות המותנה באישור הועדה המקומית.

חתימת הקונה _____ תאריך _____
חתימת הקונה _____ תאריך _____
חתימת המוכר _____ תאריך _____

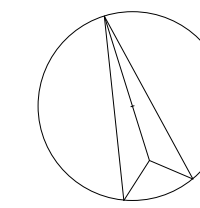

לוד מגרש 207

מספר בניין: **E** קומת **10**

קב"מ: 1 : 100 תאריך: 15/04/2024 17:11:36

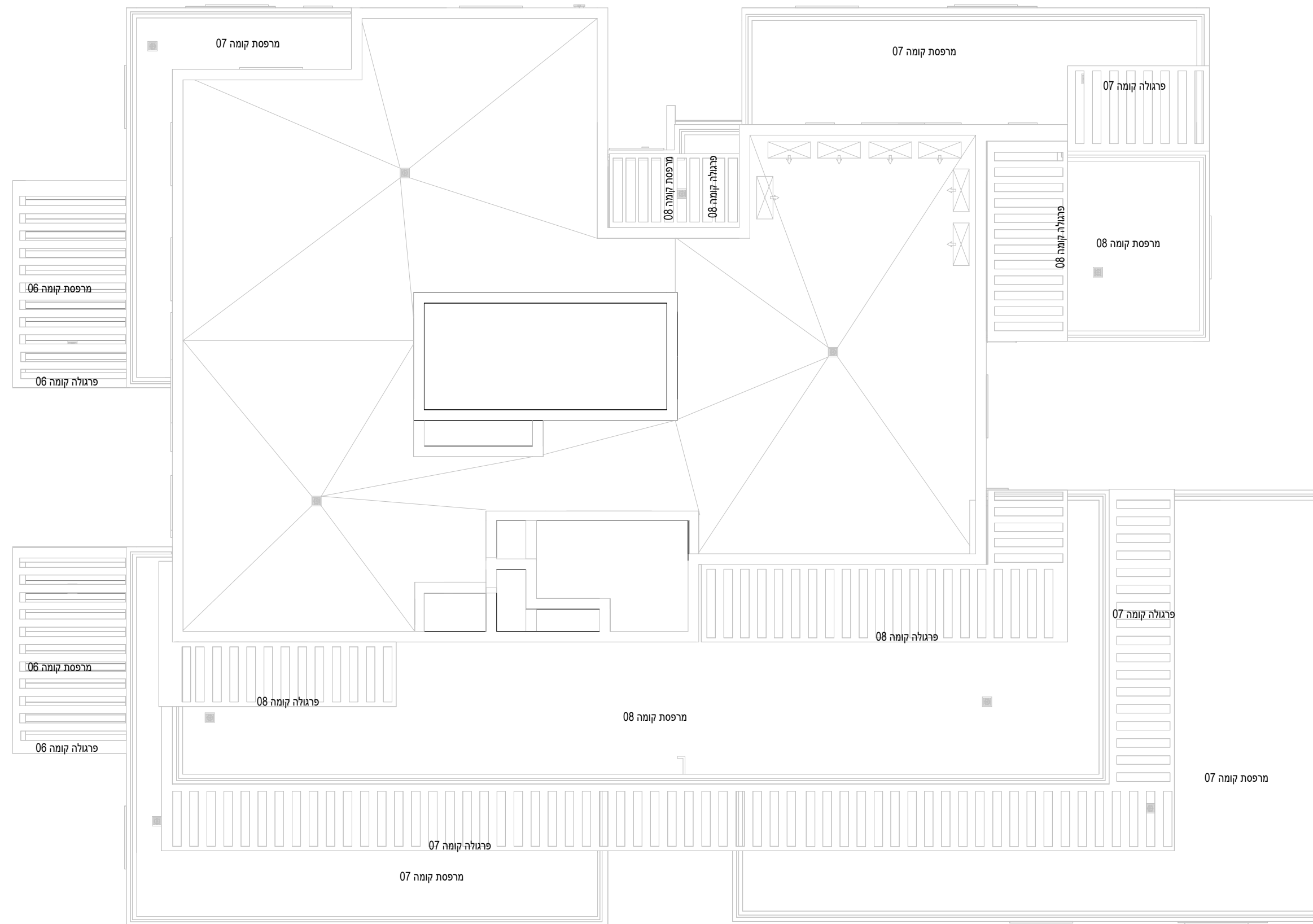

חתך בניין סכמטי

גג סכני			
29			
27	28		
23	24	25	26
19	20	21	22
15	16	17	18
11	12	13	14
7	8	9	10
3	4	5	6
1		2	
קרקע			
-1			
-2			

תכנית העמדה סכמטית

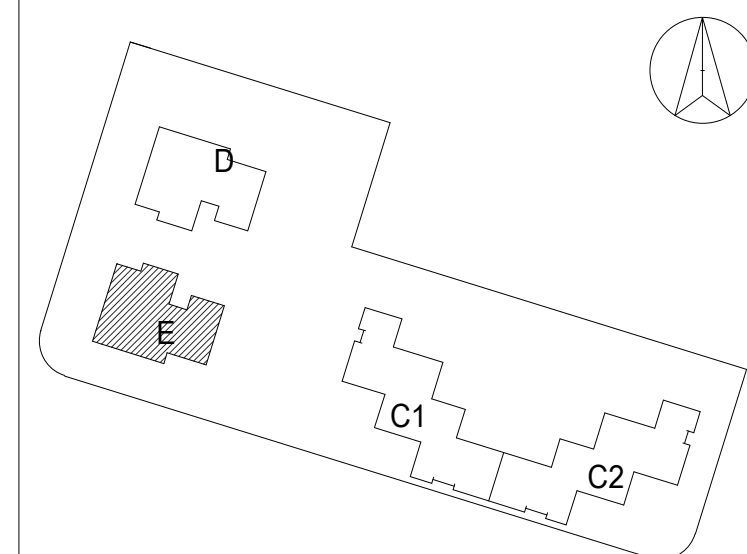

התכנון המוצג הינו ראשוני בלבד, יתכנו שניים הנוגעים למעטפת הבניין, חומרים, פתחים וכדומה וכן בגרעין המבנה. התוכנית טרם עברו תיאום ייעוץ. יתכנו שניים בכמות החיטוי הממוכנת בעקבות הקלת כחלון ככלי בניין בגובה הבניין הממוכנת וגובה הקומות המותנה באישור הועדה המקומית.

חתימת הקונה _____ תאריך _____
חתימת הקונה _____ תאריך _____
חתימת המוכר _____ תאריך _____

שטח מרפסת	שטח דירה	מס' חדרים	מספר דירה	קומה
ח"ד 128.6	ח"ד 100.24	4	1	קרקע



לוד מגרש 207

מספר בניין: E מספר דירה: DE-4-M

תאריך: 15/04/2024 17:11:39 קב"מ: 1 : 50



חתימת בניין סכמטי

גג סכני			
8			
7			
6			
5			
4			
3			
2			
1			
קרקע			
-1			
-2			

תכנית העמדה סכמטית

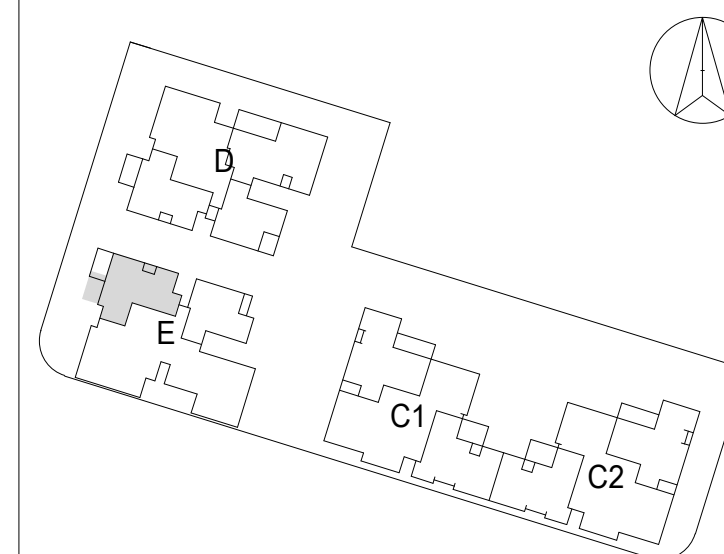

התכנון המוצג הינו ראשוני בלבד, ייתכנו שינויים הנוגעים למטופת הבניין, חומרים, פתחים וכדומה וכן בגרעין המבנה. התוכנית טרם עברו תיאום ייעוץ. ייתכנו שינויים בכמות החיטיות המותכננות בעקבות הקלת כולון ככלי בניין בגובה הבניין המותכנן וגובה הקומות המותנה באישור הועדה המקומית.

חתימת הקונה _____ תאריך _____
חתימת הקונה _____ תאריך _____
חתימת המוכר _____ תאריך _____



שטח מרפסת	שטח דירה	מס' חדרים	מספר דירה	קומה
ח"ד 114.0	ח"ד 83.82	3	2	קרקע



לוד מגרש 207

מספר בניין: E מספר דירה: DE-3-M

קב"מ: 1 : 50 תאריך: 15/04/2024 17:11:41



חתר בניין סכמטי

גג סכני			
8			
7			
6			
5			
4			
3			
2			
1			
קרקע			
-1			
-2			

תכנית העמדה סכמטית

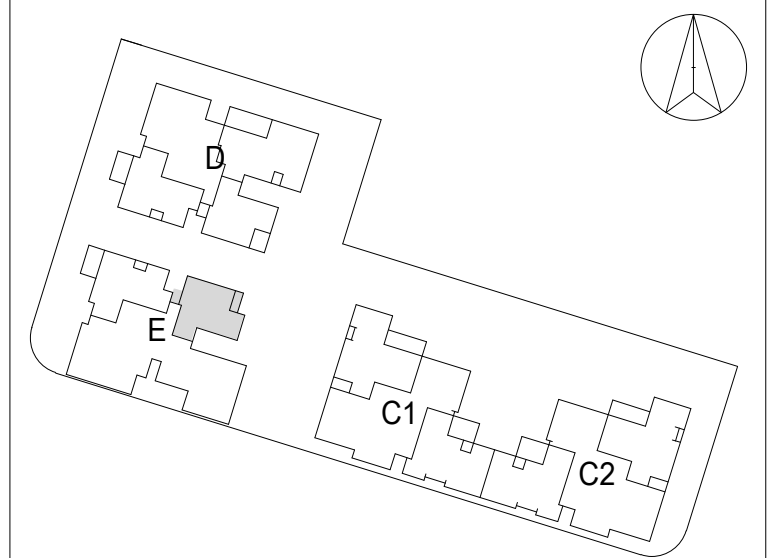

התכנון המוצג הינו ראשוני בלבד, ויחבנו שנייים הנוגעים למטופת הבניין, חומרים, פתחים וכדומה וכן בגרעין המבנה. התוכנית טרם עברו תיאום יעשים. יתכנו שנייים בכמות החיובית המזכוכות בעקבות הקלת כולון ככלי בניין בגובה הבניין המזכוכן וגובה הקומות המותנה באישור הועדה המקומית.

חתימת הקונה	תאריך
חתימת הקונה	תאריך
חתימת המוכר	תאריך



שטח מרפסת	שטח דירה	מס' חדרים	מספר דירה	קומה
12.56 מ"ד	99.17 מ"ד	4	3, 11, 19	1, 3, 5



לוד מגרש 207

מספר בניין: E מספר דירה: DE-4B-M

קב"מ: 1 : 50 תאריך: 15/04/2024 17:11:46

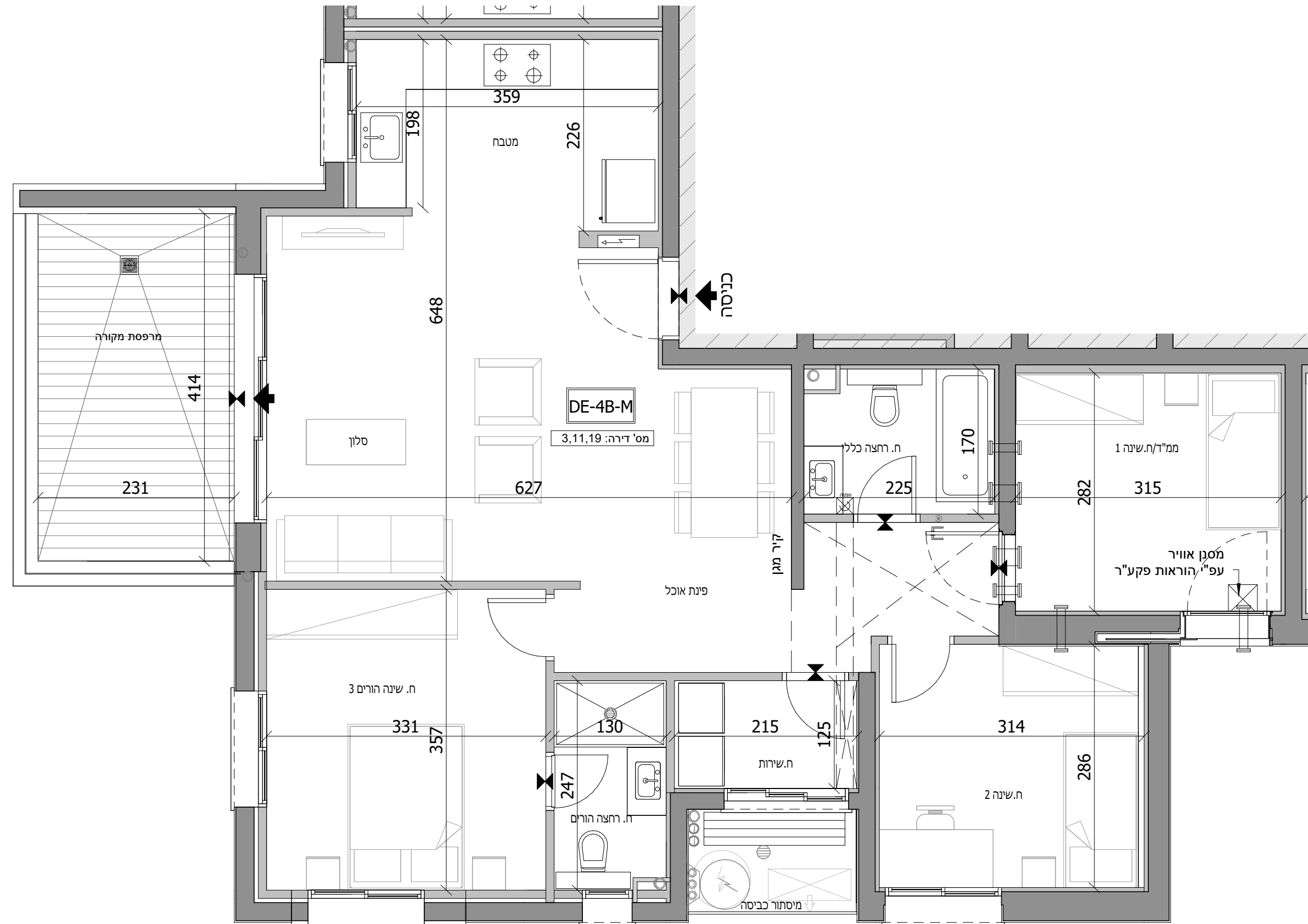

חתי ברנין סכמטי

גג סכני			
8			
29			
27	28		
23	24	25	26
19	20	21	22
15	16	17	18
11	12	13	14
7	8	9	10
3	4	5	6
1		2	
קרקע			
-1			
-2			

תכנית העמדה סכמטית

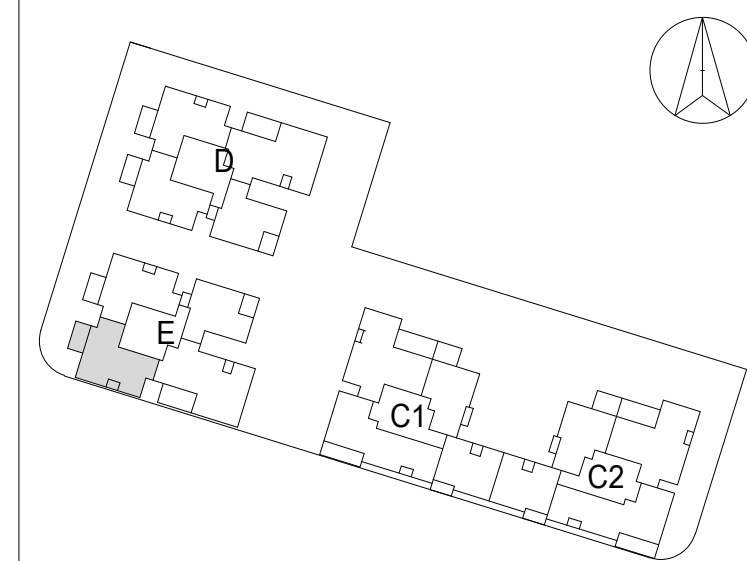

התכנון המוצג הינו ראשוני בלבד, יתכנו שנייים הנוגעים למעטפת הבניין, חומרים, פתחים וכדומה וכן בגרעין המבנה. התוכנית טרם עברו תיאום ייעוץ. יתכנו שנייים בכמות החיובית הממוינת בעקבות הקלת כחלון ככלי בניין בגובה הבניין הממוינת וגובה הקומות המותנה באישור הועדה המקומית.

חתימת הקונה _____ תאריך _____
חתימת הקונה _____ תאריך _____
חתימת המוכר _____ תאריך _____



שטח מרפסת	שטח דירה	מס' חדרים	מספר דירה	קומה
12.26 מ"ד	99.60 מ"ד	4	4, 12, 20	1, 3, 5



לוד מגרש 207

מספר בניין: E מספר דירה: DE-4A-M

קב"מ: 1 : 50 תאריך: 15/04/2024 17:11:51

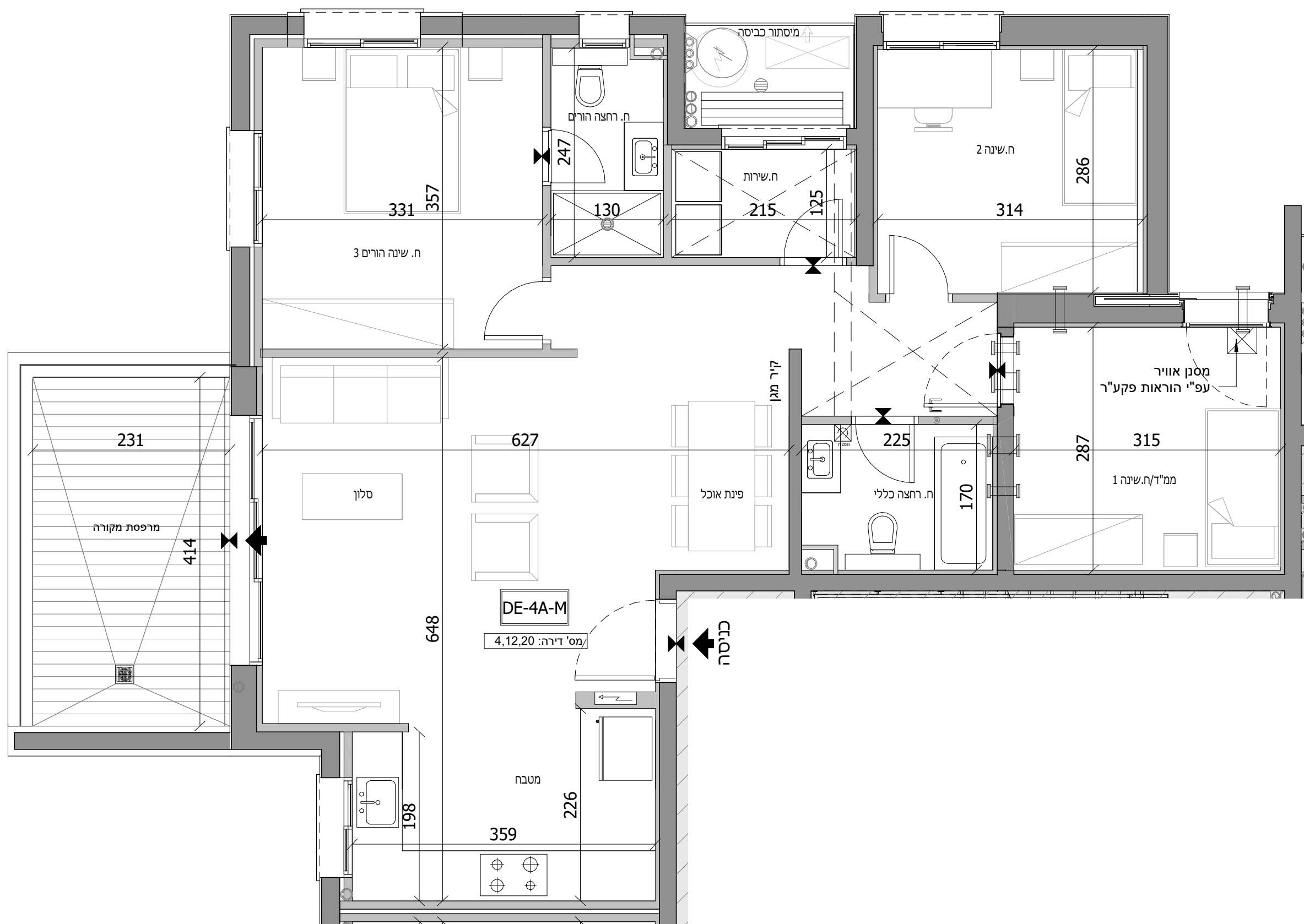

חתך בניין סכמטי

גג סכני			
29			
27	24	25	28
23	20	21	22
19	16	17	18
15	12	13	14
11	8	9	10
7	4	5	6
3	1	2	
קרקע			
-1			
-2			

תכנית העמדה סכמטית

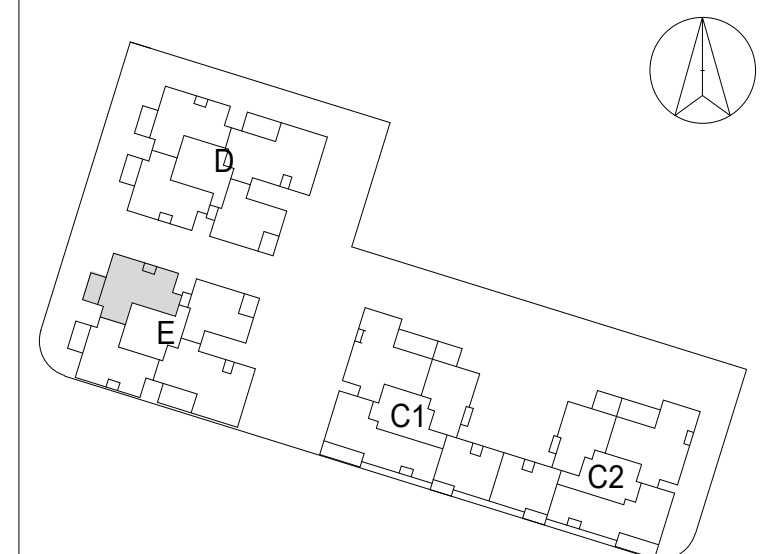

התכנון המוצג הינו ראשוני בלבד, ויחבנו שנייים הנוגעים למעטפת הבניין, חומרים, פתחים וכדומה וכן בגרעין המבנה. התוכנית טרם עברו תיאום ייעוץ. יתכנו שנייים בכמות הוסיית המותכונות בעקבות הקלת כחלון ככלי בניין בגובה הבניין המותכנן וגובה הקומות המותנה באישור הועדה המקומית.

חתימת הקונה _____ תאריך _____
חתימת הקונה _____ תאריך _____
חתימת המוכר _____ תאריך _____



שטח מרפסת	שטח דירה	מס' חדרים	מספר דירה	קומה
8.06 מ"ד	83.28 מ"ד	3	5, 13, 21	1, 3, 5



לוד מגרש 207

מספר בניין: E מספר דירה: DE-3-M

קני"מ: 1 : 50 תאריך: 15/04/2024 17:11:56



חך בניין סכמטי

גג סכני			
29			
27		28	
23	24	25	26
19	20	21	22
15	16	17	18
11	12	13	14
7	8	9	10
3	4	5	6
1		2	
קרקע			
-1			
-2			

תכנית העמדה סכמטית

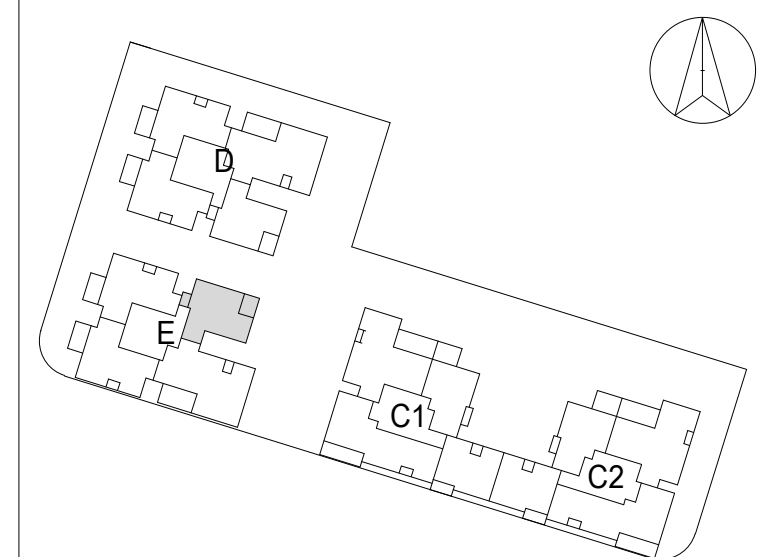

התכנון המוצג הינו ראשוני בלבד, יתכנו שנייים הנוגעים למעטפת הבניין, חומרים, פתחים וכדומה וכן בגרעין המבנה. התוכנית טרם עברו תיאום ייעוץ. יתכנו שנייים בכמות החיובית הממוינת בעקבות הקלת כחלון ככלי בניין בגובה הבניין הממוינת וגובה הקומות המותנה באישור הועדה המקומית.

חתימת הקונה _____ תאריך _____
חתימת הקונה _____ תאריך _____
חתימת המוכר _____ תאריך _____



שטח מרפסת	שטח דירה	מס' חדרים	מספר דירה	קומה
ח"ד 17.40	ח"ד 131.20	5	6, 14, 22	1, 3, 5



לוד מגרש 207

מספר בניין: E מספר דירה: DE-5-M

תאריך: 15/04/2024 17:12:01 קב"מ: 1 : 50

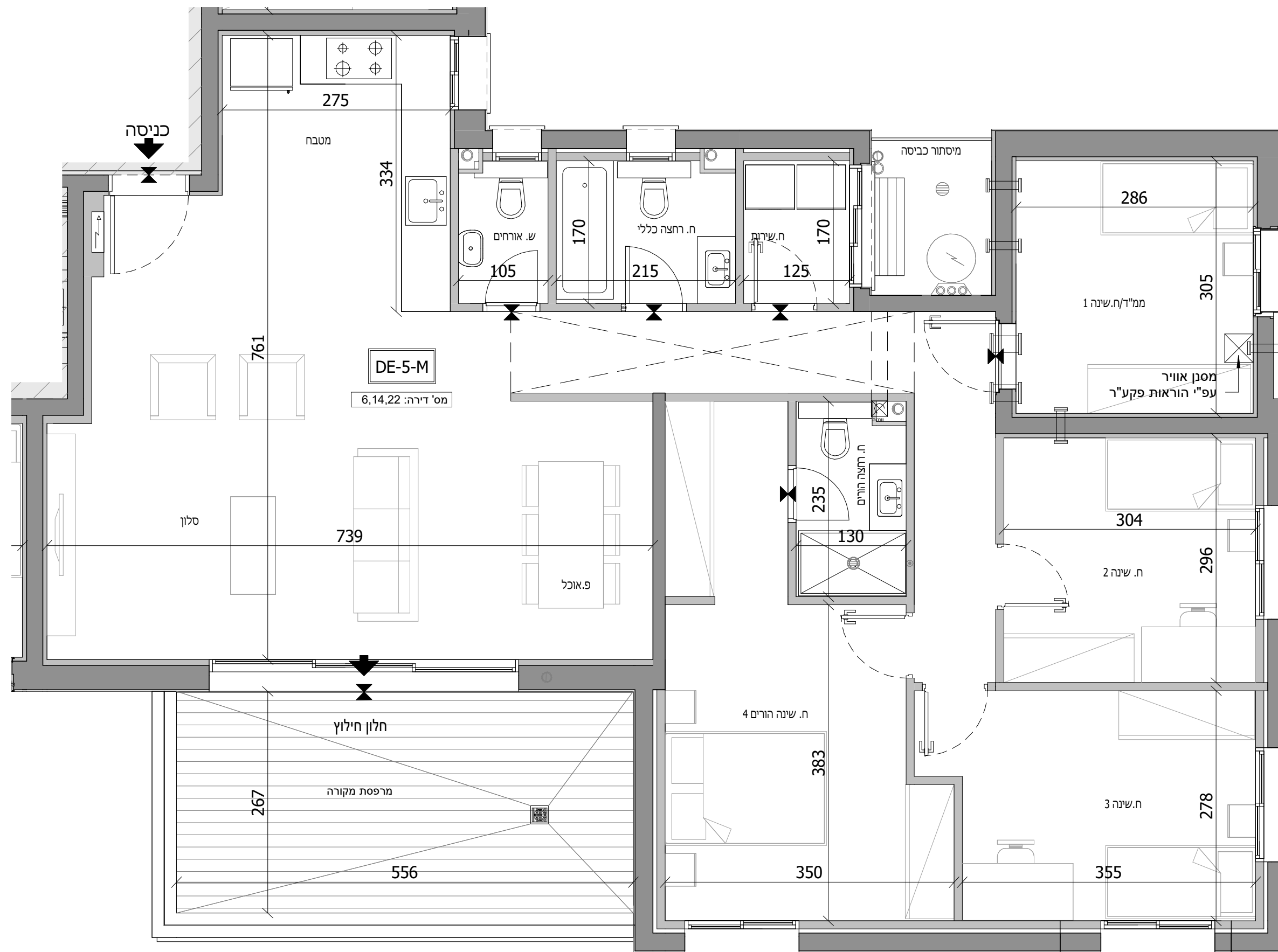

חתך בניין סכמטי

				גג סכני
				8
				7
				6
				5
				4
				3
				2
				1
				קרקע
				-1
				-2

תכנית העמדה סכמטית



התכנון המוצג הינו ראשוני בלבד, ייתכנו שינויים הנוגעים למטופת הבניין, חומרים, פתחים וכדומה וכן בגרעין המבנה. התוכנית טרם עברו תיאום ייעוץ. ייתכנו שינויים בכמות החדרים הממוכנתים בעקבות הקלת כולון ככלי בניין בגובה הבניין הממוכנת וגובה הקומות המותנה באישור הועדה המקומית.

חתימת הקונה _____ תאריך _____
חתימת הקונה _____ תאריך _____
חתימת המוכר _____ תאריך _____



שטח מרפסת	שטח דירה	מס' חדרים	מספר דירה	קומה
12.56 מ"ד	99.17 מ"ד	4	7, 15	2, 4



לוד מגרש 207

מספר בניין: E מספר דירה: DE-4B-M

קב"מ: 1 : 50 תאריך: 15/04/2024 17:12:06

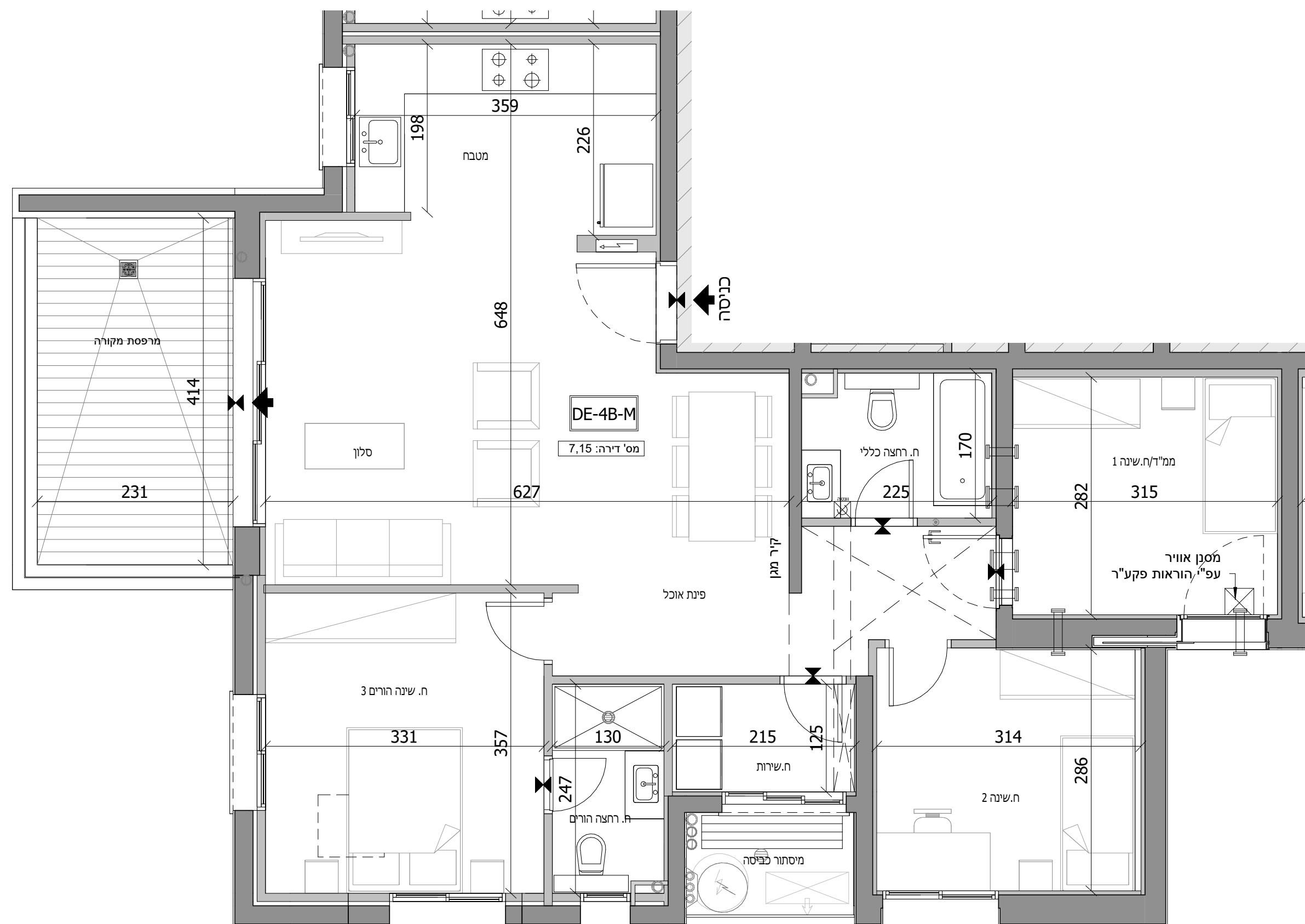

חתך בניין סכמטי

גג סכני			
29			
27	28		
23	24	25	26
19	20	21	22
15	16	17	18
11	12	13	14
7	8	9	10
3	4	5	6
1		2	
קרקע			
-1			
-2			

תכנית העמדה סכמטית

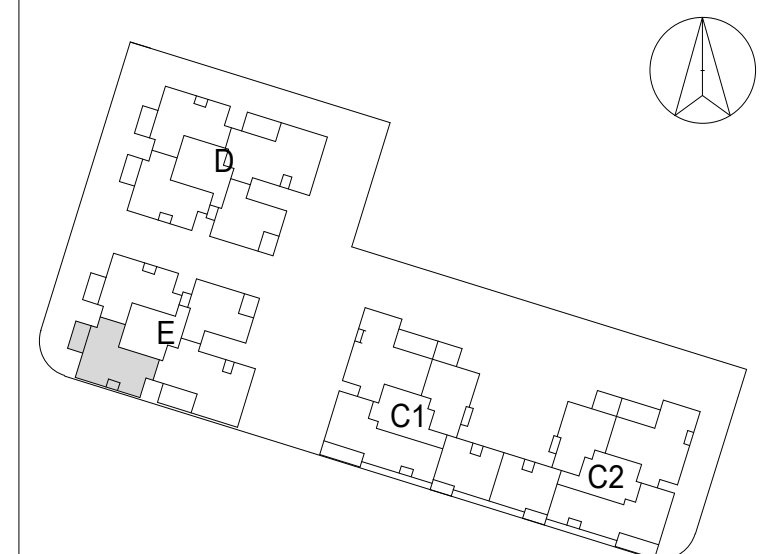

התכנון המוצג הינו ראשוני בלבד, ייתכנו שינויים הנוגעים למעטפת הבניין, חומרים, פתחים וכדומה וכן בגרעין המבנה. התוכנית טרם עברה תיאום ייעוץ. ייתכנו שינויים בכמות החדרים הממוכנתים בעקבות הקלת כולון ככלי בניין בגובה הבניין הממוכנת וגובה הקומות המותנה באישור הועדה המקומית.

חתימת הקונה _____ תאריך _____
חתימת הקונה _____ תאריך _____
חתימת המוכר _____ תאריך _____



שטח מרפסת	שטח דירה	מס' חדרים	מספר דירה	קומה
12.26 מ"ד	99.60 מ"ד	4	8, 16	2, 4



לוד מגרש 207

מספר בניין: E מספר דירה: DE-4A-M

קב"מ: 1 : 50 תאריך: 15/04/2024 17:12:11

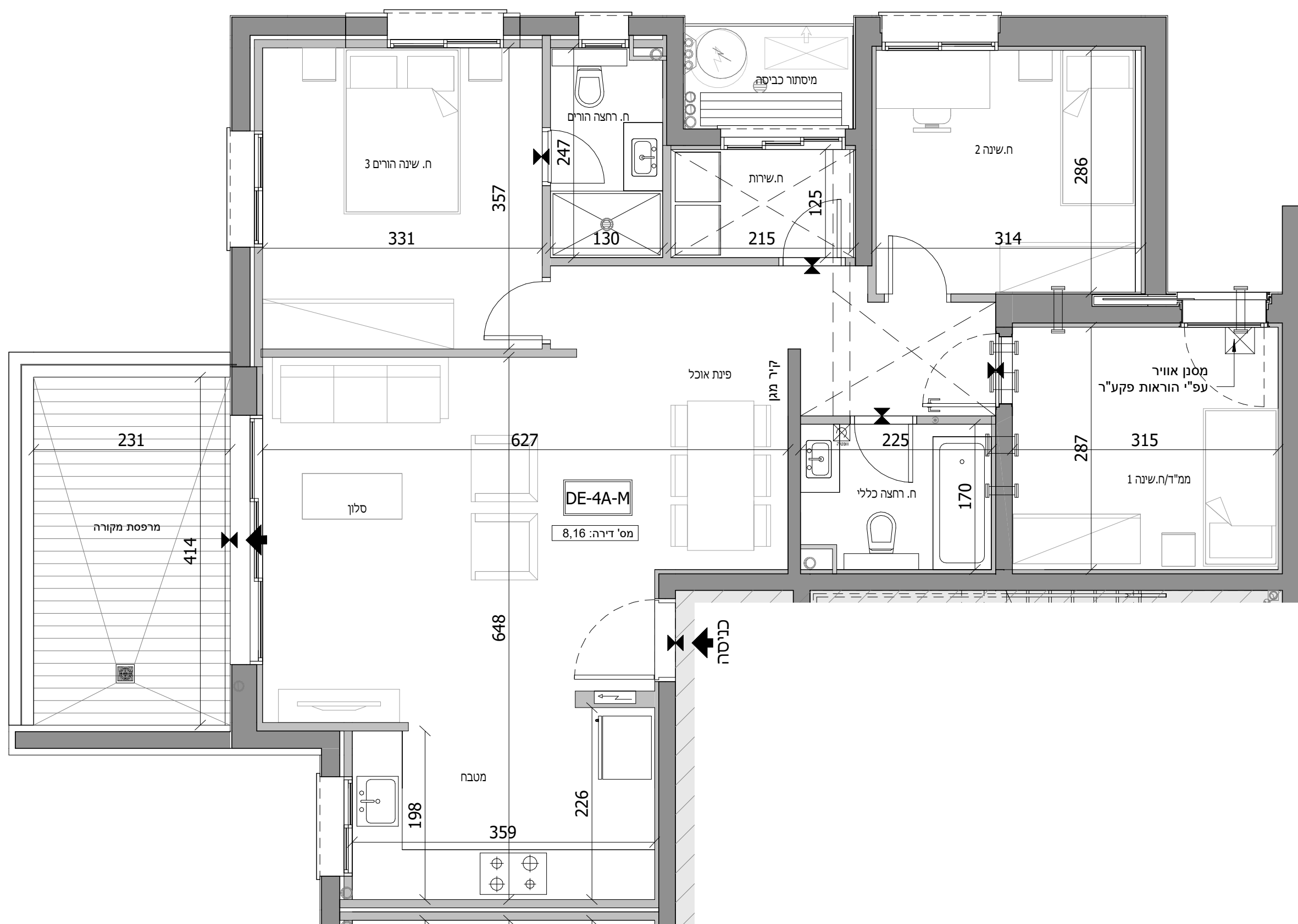

חתך בניין סכמטי

גג סכני			
29			
27		28	
23	24	25	26
19	20	21	22
15	16	17	18
11	12	13	14
7	8	9	10
3	4	5	6
1		2	
קרקע			
-1			
-2			

תכנית העמדה סכמטית



התכנון המוצג הינו ראשוני בלבד, ייתכנו שינויים הנוגעים למטופת הבניין, חומרים, פתחים וכדומה וכן בגרעין המבנה. התוכנית טרם עברו תיאום ייעוץ. ייתכנו שינויים בכמות החדרים הממוכנתים בעקבות הקלת כולן. ככלי בניין בגובה הבניין הממוכנת וגובה הקומות המותנה באישור הועדה המקומית.

חתימת הקונה _____ תאריך _____
חתימת הקונה _____ תאריך _____
חתימת המוכר _____ תאריך _____



שטח מרפסת	שטח דירה	מס' חדרים	מספר דירה	קומה
8.06 מ"ר	83.28 מ"ר	3	9, 17	2, 4



לוד מגרש 207

מספר בניין: E מספר דירה: DE-3-M

קני"מ: 1 : 50 תאריך: 15/04/2024 17:12:17



חתך בניין סכמטי

גג סכני			
29			
27	28		8
23	24	25	7
19	20	21	6
15	16	17	5
11	12	13	4
7	8	9	3
3	4	5	2
1	2	6	1
קרקע			
-1			
-2			

תכנית העמדה סכמטית



התכנון המוצג הינו ראשוני בלבד, יתכנו שינויים הנוגעים למעטפת הבניין, חומרים, פתחים וכדומה וכן בגרעין המבנה. התוכנית טרם עברו תיאום ייעוץ. יתכנו שינויים בכמות החדרים הממוכנתים בעקבות הקלת כולן. ככלי בניין בגובה הבניין הממוכנת וגובה הקומות המותנה באישור הועדה המקומית.

חתימת הקונה _____ תאריך _____
חתימת הקונה _____ תאריך _____
חתימת המוכר _____ תאריך _____



שטח מרפסת	שטח דירה	מס' חדרים	מספר דירה	קומה
17.40 מ"ר	131.20 מ"ר	5	10, 18	2, 4



לוד מגרש 207

מספר בניין: E מספר דירה: DE-5-M

תאריך: 15/04/2024 17:12:22 קב"מ: 1 : 50

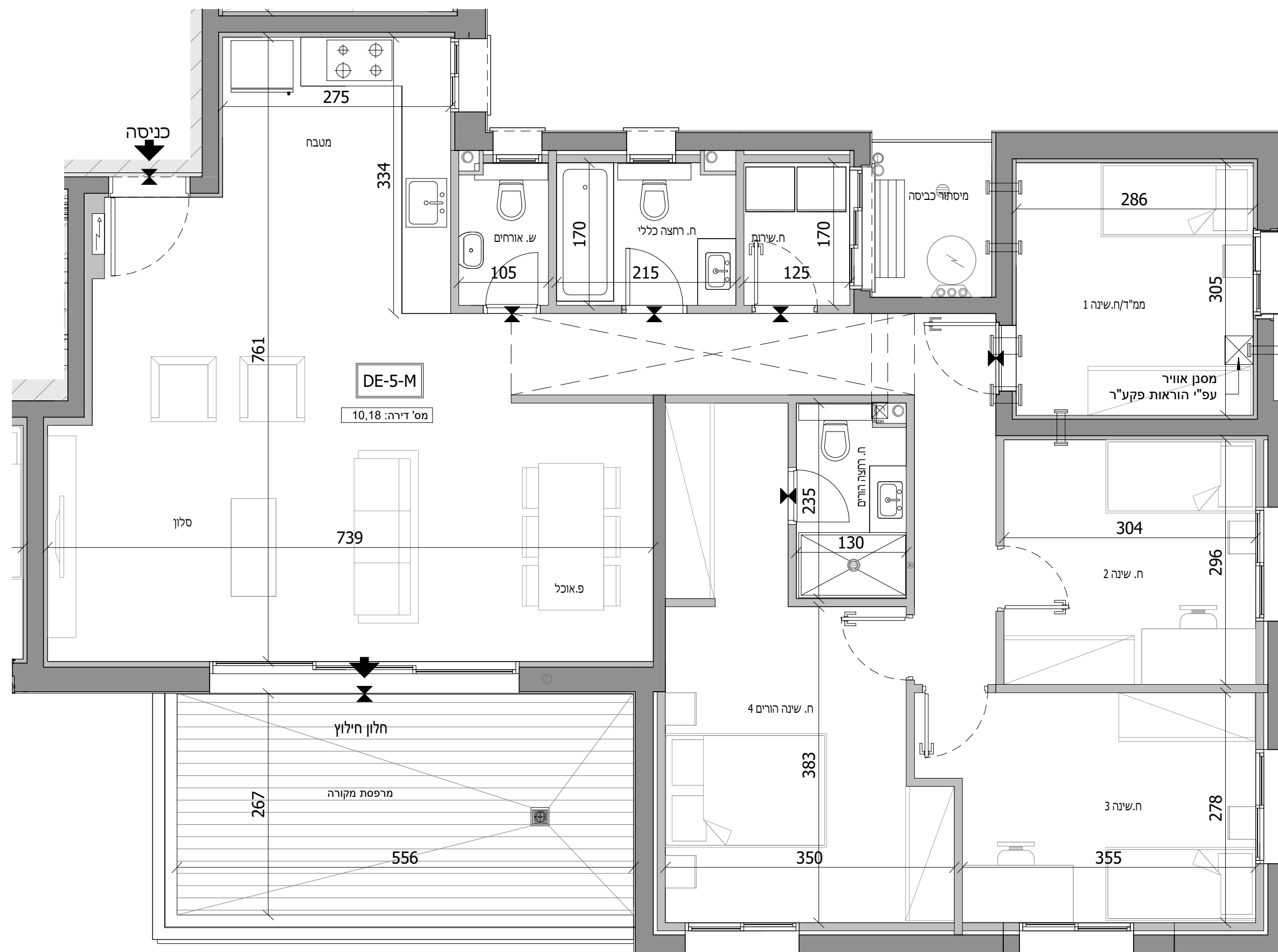

חתר בניין סכמטי

גג סכני			
29			
27	24	25	28
23	20	21	22
19	16	17	18
15	12	13	14
7	8	9	10
3	4	5	6
1	2		
קרקע			
-1			
-2			

תכנית העמדה סכמטית

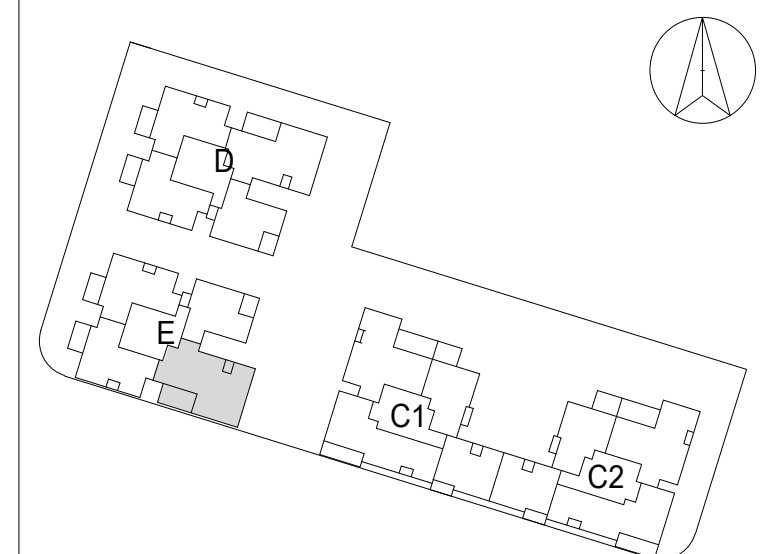

התכנון המוצג הינו ראשוני בלבד, יתכנו שניים הנוגעים למעטפת הבניין, חומרים, פתחים וכדומה וכן בגרעין המבנה. התוכנית טרם עברו תיאום ייעוץ. יתכנו שניים בכמות החיטות המותכנות בעקבות הקלת כולן. ככלי בניין בגובה הבניין המותכנן וגובה הקומות המותנה באישור הועדה המקומית.

חתימת הקונה _____ תאריך _____
חתימת הקונה _____ תאריך _____
חתימת המוכר _____ תאריך _____



שטח מרפסת	שטח דירה	מס' חדרים	מספר דירה	קומה
12.56 מ"ד	99.17 מ"ד	4	23	6



לוד מגרש 207

מספר בניין: E מספר דירה: DE-4B-M

קב"מ: 1 : 50 תאריך: 15/04/2024 17:12:27

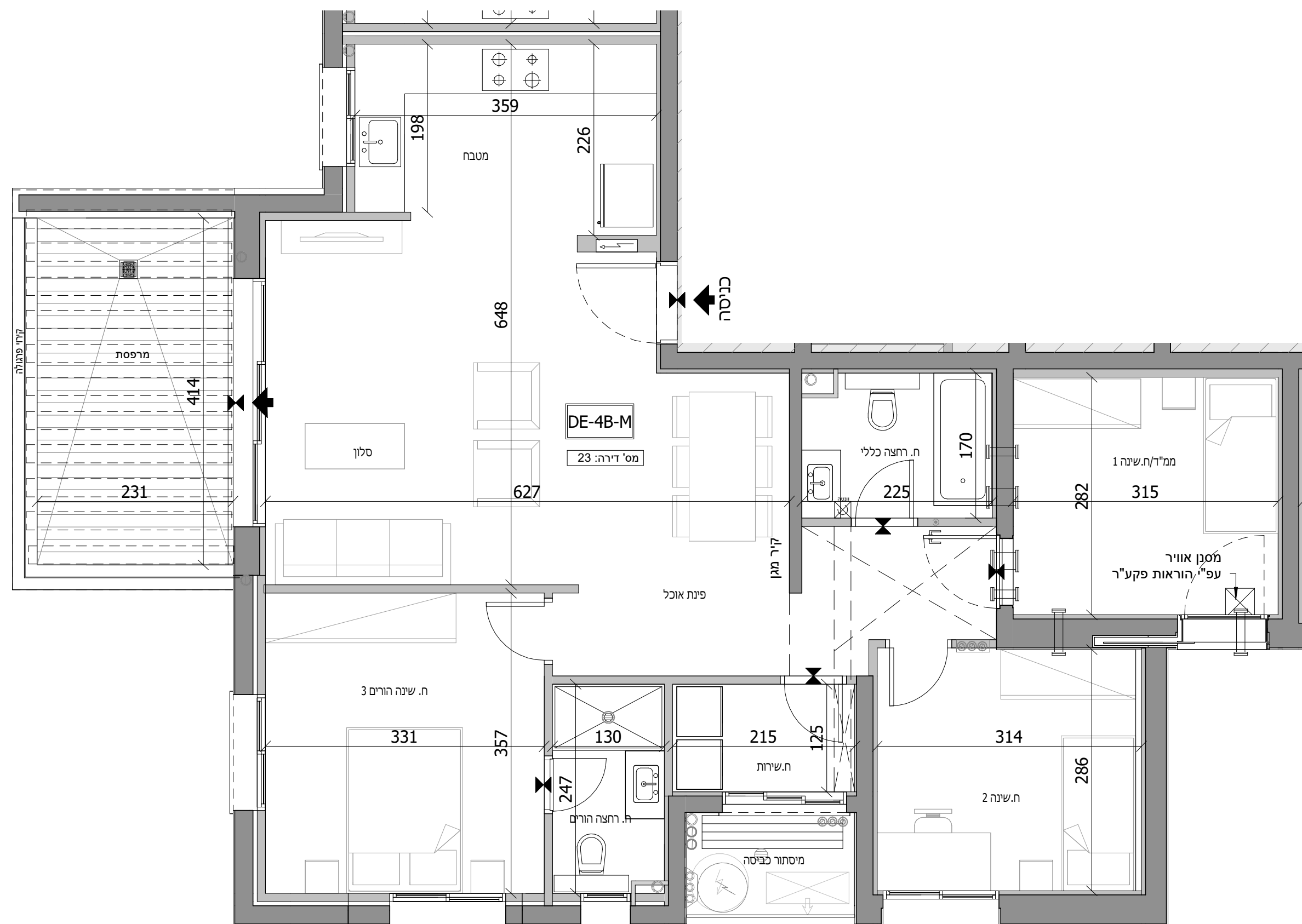

חתך בניין סכמטי

גג סכני			
8			
29			
27	28		
23	24	25	26
19	20	21	22
15	16	17	18
11	12	13	14
7	8	9	10
3	4	5	6
1		2	
קרקע			
-1			
-2			

תכנית העמדה סכמטית



התכנון המוצג הינו ראשוני בלבד, יתכנו שניים הנוגעים למעטפת הבניין, חומרים, פתחים וכדומה וכן בגרעין המבנה. התוכנית טרם עברו תיאום ייעוץ. יתכנו שניים בכמות החזית הממוכנת בעקבות הקלת כולן. ככל בניין בגובה הבניין הממוכנן וגובה הקומות המותנה באישור הועדה המקומית.

חתימת הקונה _____ תאריך _____
חתימת הקונה _____ תאריך _____
חתימת המוכר _____ תאריך _____



שטח מרפסת	שטח דירה	מס' חדרים	מספר דירה	קומה
12.26 מ"ד	99.60 מ"ד	4	24	6



לוד מגרש 207

מספר בניין: E מספר דירה: DE-4A-M

קב"מ: 1 : 50 תאריך: 15/04/2024 17:12:32

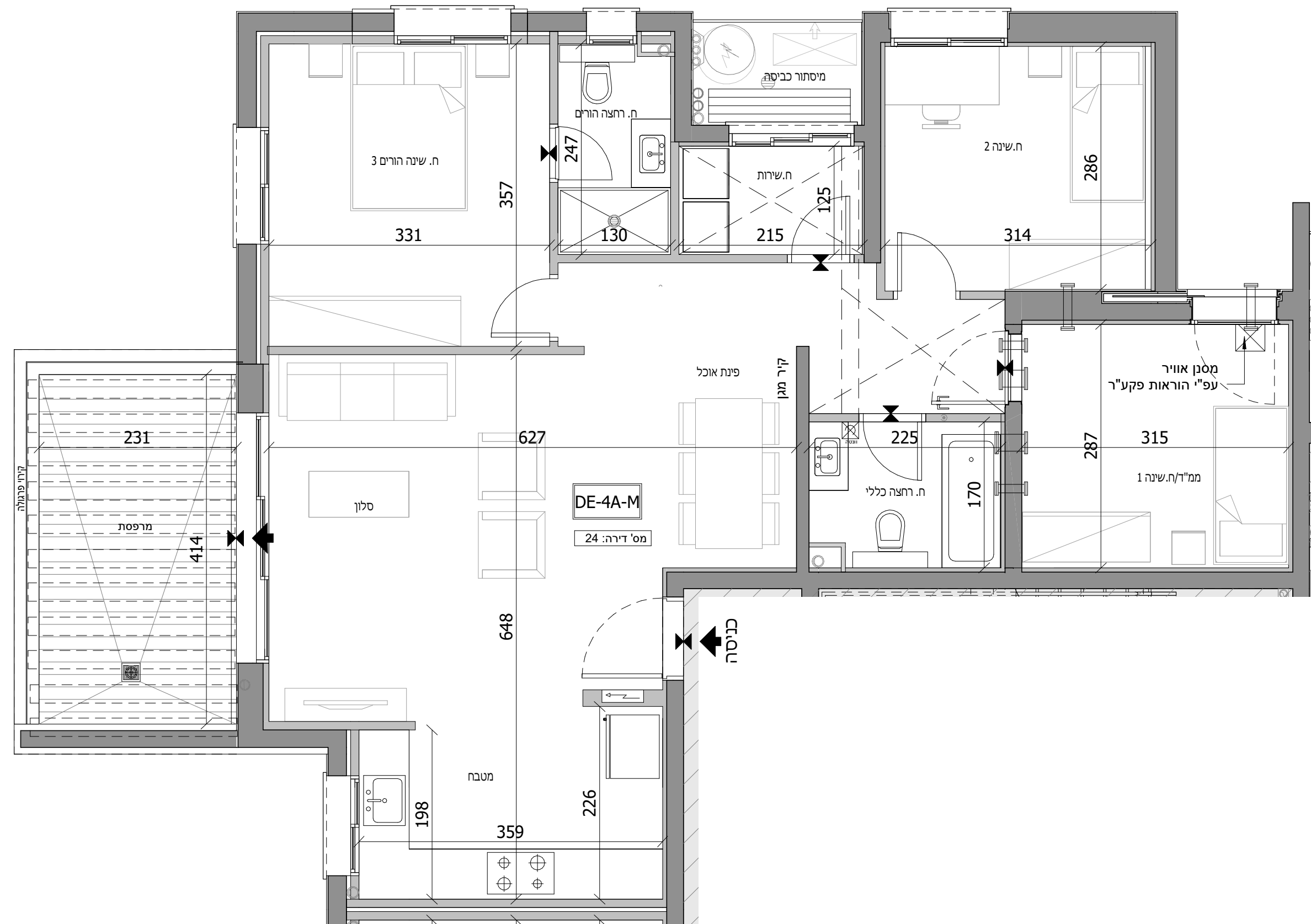

חתך בניין סכמטי

גג סכני			
8			
7			
27	29	28	26
23	24	25	22
19	20	21	18
15	16	17	14
11	12	13	10
7	8	9	6
3	4	5	1
1		2	
קרקע			
-1			
-2			

תכנית העמדה סכמטית



התכנון המוצג הינו ראשוני בלבד, ייתכנו שינויים הנוגעים למטופת הבניין, חומרים, פתחים וכדומה וכן בגרעין המבנה. התוכנית טרם עברו תיאום ייעוץ. ייתכנו שינויים בכמות החיטיות המותכננות בעקבות הקלת כחלון ככלי בניין בגובה הבניין המותכנן וגובה הקומות המותנה באישור הועדה המקומית.

חתימת הקונה _____ תאריך _____
חתימת הקונה _____ תאריך _____
חתימת המוכר _____ תאריך _____



שטח מרפסת	שטח דירה	מס' חדרים	מספר דירה	קומה
8.06 מ"ר	83.28 מ"ר	3	25	6



לוד מגרש 207

מספר בניין: E מספר דירה: DE-3-M

קב"מ: 1 : 50 תאריך: 15/04/2024 17:12:37



חתך בניין סכמטי

				גג סכני
				8
				7
				6
				5
				4
				3
				2
				1
				קרקע
				-1
				-2

תכנית העמדה סכמטית



התכנון המוצג הינו ראשוני בלבד, ייתכנו שינויים הנוגעים למטופת הבניין, חומרים, פתחים וכדומה וכן בגרעין המבנה. התוכנית טרם עברו תיאום ייעוץ. ייתכנו שינויים בכמות החיטיות המותכננות בעקבות הקלת כולון ככלי בניין בגובה הבניין המותכנן וגובה הקומות המותנה באישור הועדה המקומית.

חתימת הקונה _____ תאריך _____
חתימת הקונה _____ תאריך _____
חתימת המוכר _____ תאריך _____



שטח מרפסת	שטח דירה	מס' חדרים	מספר דירה	קומה
17.40 מ"ד	131.20 מ"ד	5	26	6



לוד מגרש 207

מספר בניין: E מספר דירה: DE-5-M

תאריך: 15/04/2024 17:12:42 קב"מ: 1 : 50

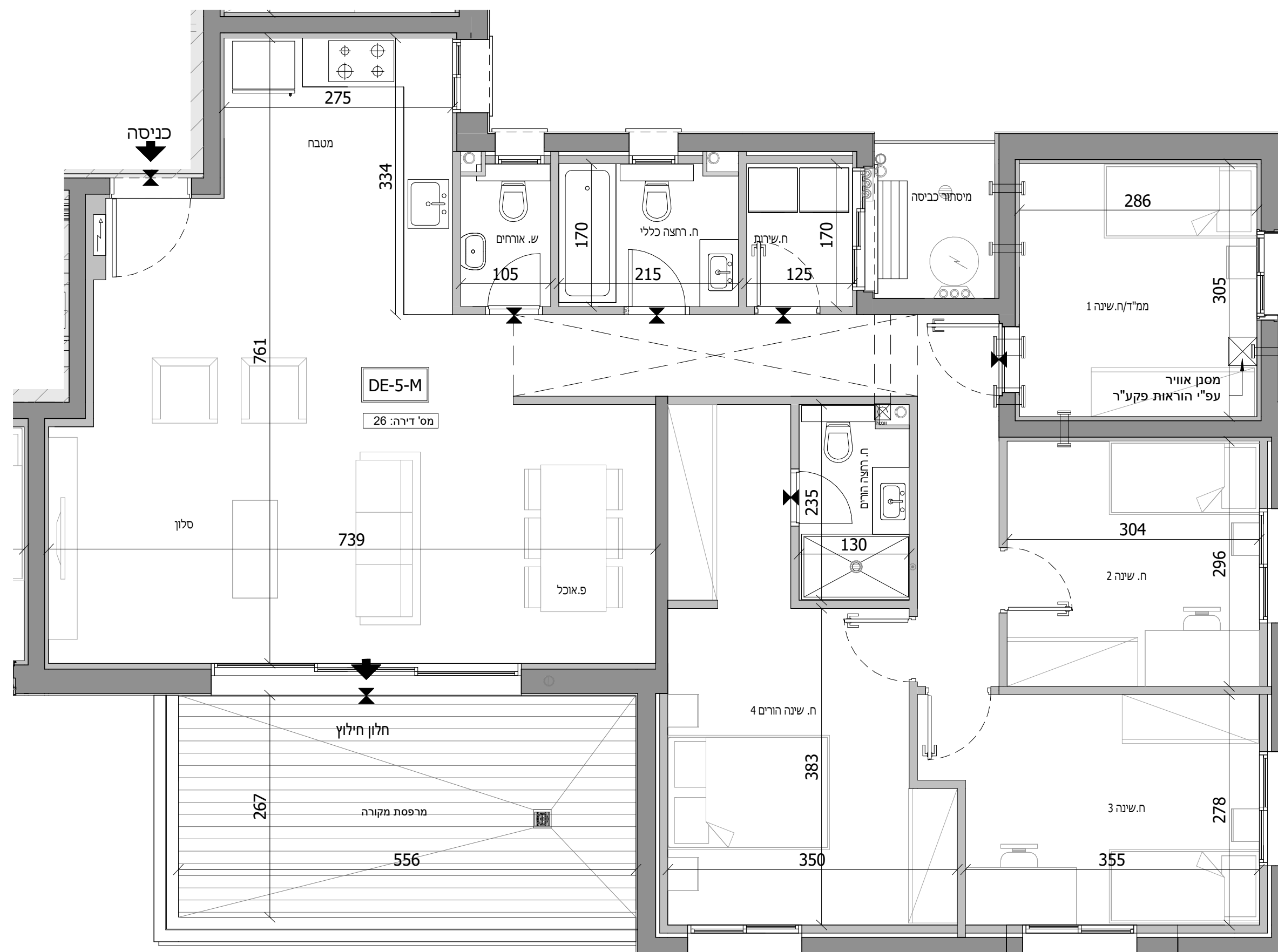

תחך בניין סכמטי

גג סכני			
29			
27	28		
23	24	25	26
19	20	21	22
15	16	17	18
11	12	13	14
7	8	9	10
3	4	5	6
1		2	
קרקע			
-1			
-2			

תכנית העמדה סכמטית



התכנון המוצג הינו ראשוני בלבד, ויחבנו שנייים הנוגעים למעטפת הבניין, חומרים, פתחים וכדומה וכן בגרעין המבנה. התוכנית טרם עברו תיאום ייעוץ. יתכנו שנייים בכמות הוסיית המוכוננות בעקבות הקלת כחלון. ככלי בניין בגובה הבניין המוכונן וגובה הקומות המותנה באישור הועדה המקומית.

חתימת הקונה _____ תאריך _____
חתימת הקונה _____ תאריך _____
חתימת המוכר _____ תאריך _____



שטח מרפסת	שטח דירה	מס' חדרים	מספר דירה	קומה
111.39 ח"ד	154.07 ח"ד	5	28	7



לוד מגרש 207

מספר בניין: E מספר דירה: DE-5BF-M

תאריך: 15/04/2024 17:12:48 קרינה: 1 : 50

חצר בניין סכמטי

גג סכמי			
8			
7			
6			
5			
4			
3			
2			
1			
קרקע			
-1			
-2			

תכנית העמדה סכמטית

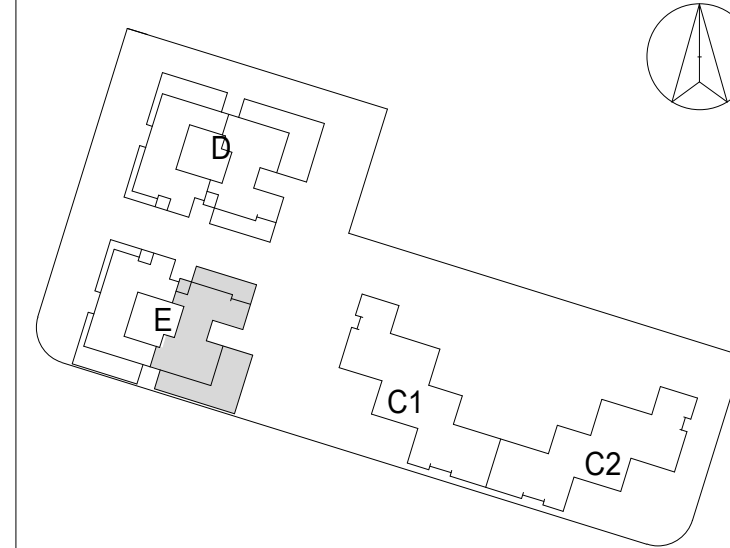

התכנון המוצג הינו ראשוני בלבד, ייתכן שינויים הנעשים למעקפת הבניין, תחילה, שיתאים לדרישות וכן בגודל המבנה. התוכנית הינה עבודה ראשונית ותעשה שינויים בהתאם לדרישות הממשלתיים. ייתכן שינויים במחירי החומרים והתכנון יתבצע בהתאם לתקנות הקלות חלוקן ככל בעניין בגובה הבניין והתוכנית יתבצע בהתאם לדרישות הממשלתיים.

תזמנת הקונה תאריך

תזמנת הקונה תאריך

תזמנת המוכר תאריך

CITYBE
ARCHITECTS

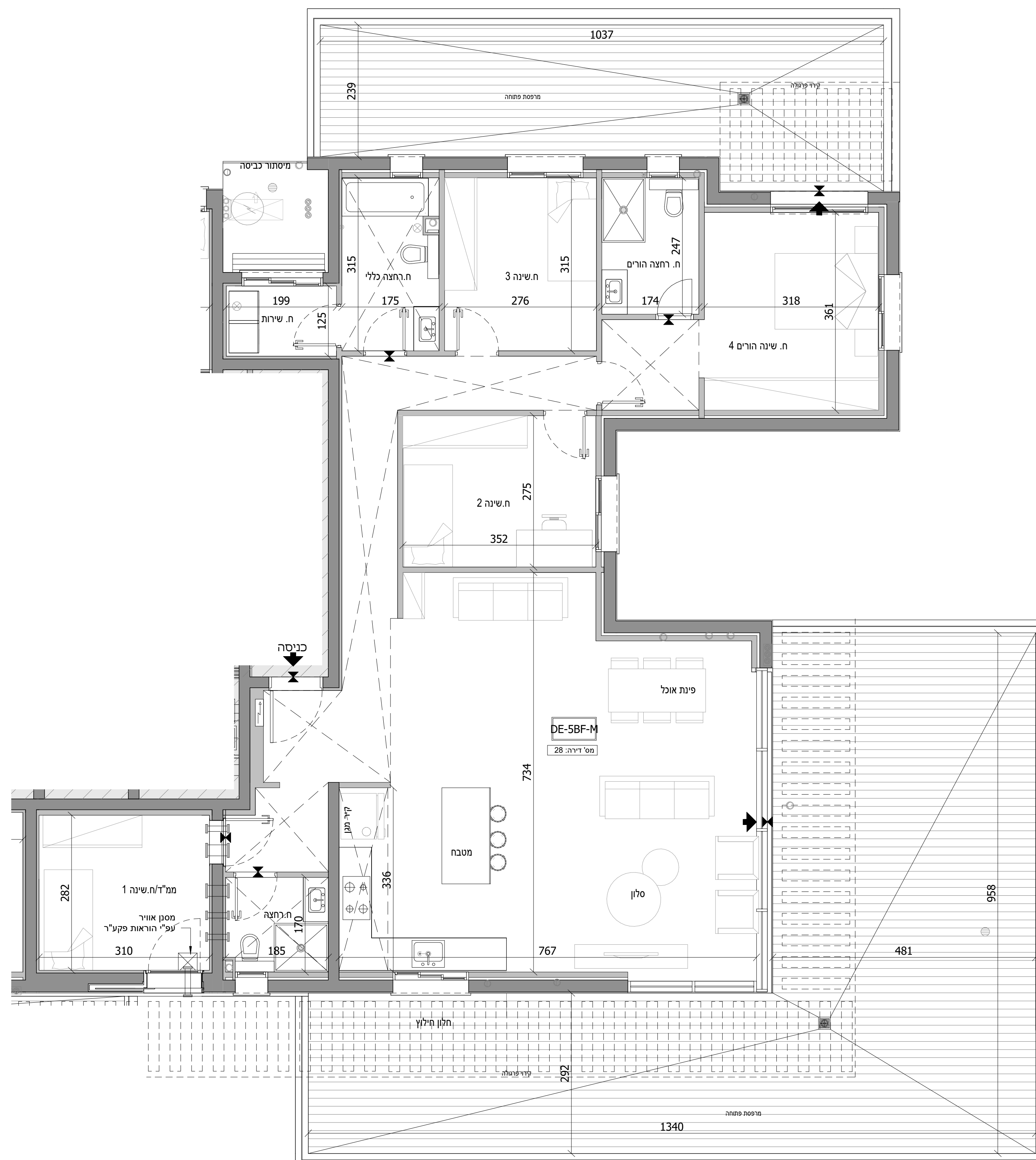

שטח מרפסת	שטח דירה	מס' חדרים	מספר דירה	קומה
59.76 מ"ד	140.68 מ"ד	5	27	7

לוד מגרש 207

מספר בניין: **E** מספר דירה: **DE-5AF-M**

תאריך: 15/04/2024 17:12:53

קב"מ: 1 : 50

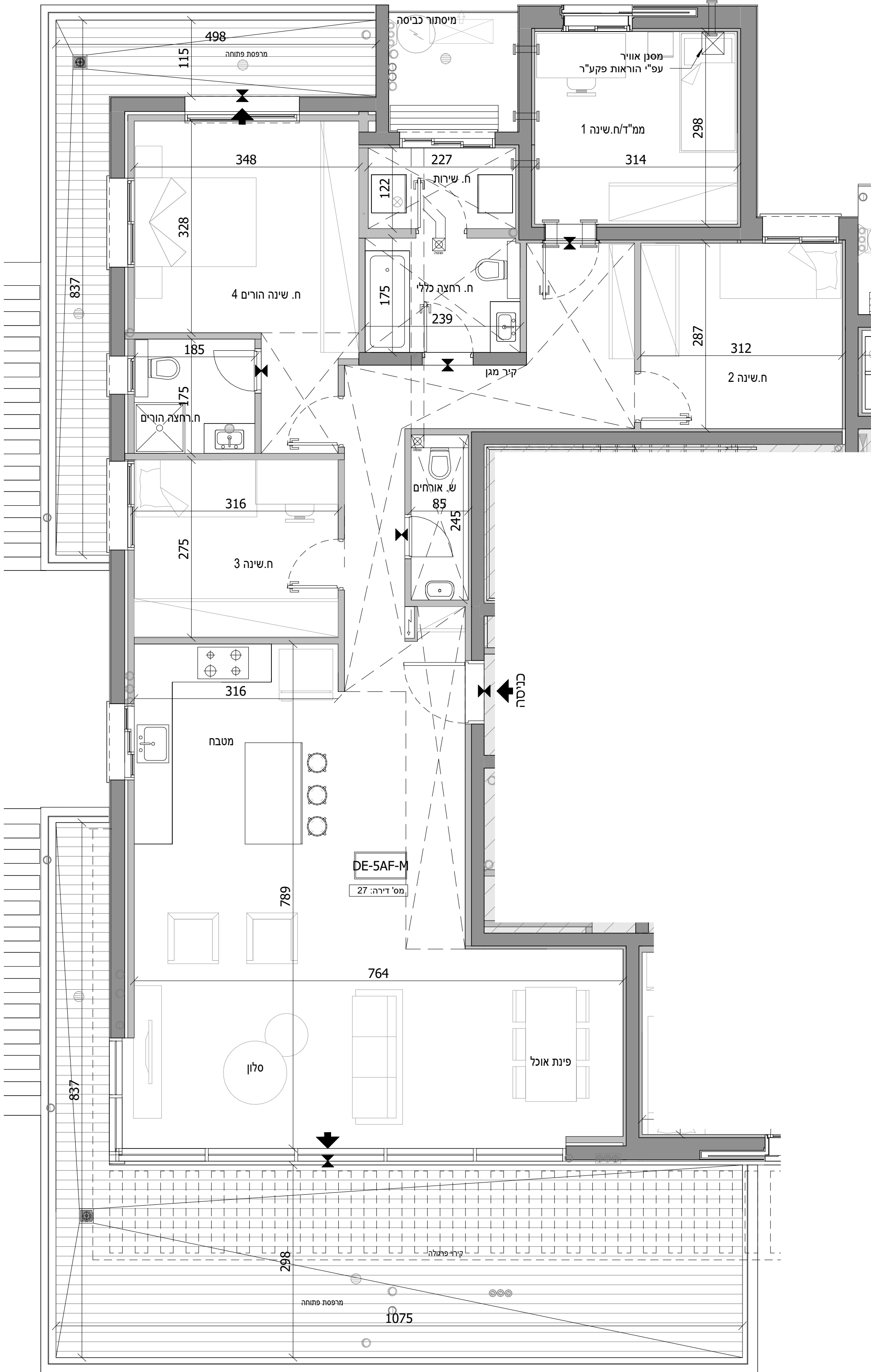

חתך בניין סכמטי

29			
27		28	
23	24	25	26
19	20	21	22
15	16	17	18
11	12	13	14
7	8	9	10
3	4	5	6
1		2	
קרקע			
-1			
-2			

תכנית העמדה סכמטית

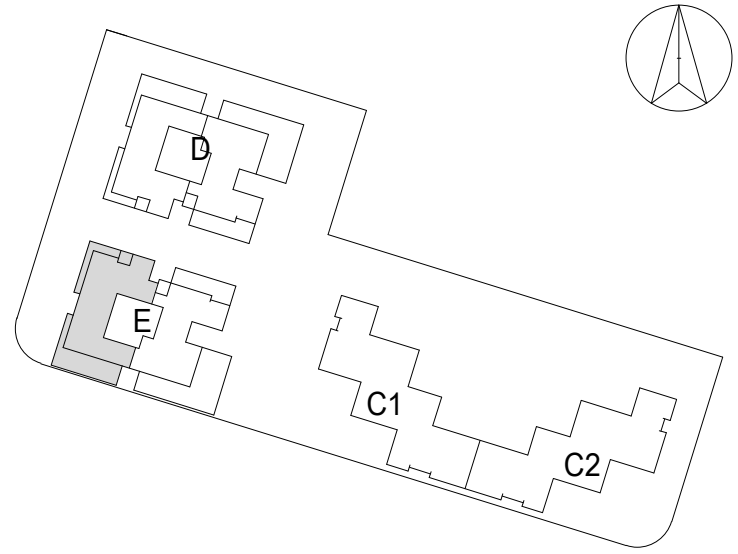

התכנון המוצג הינו ראשוני בלבד, ייתכנו שינויים הנוגעים למטפת הבניין, חומרים, פתחים וכדומה וכן בגרעין המבנה. התוכנית טרם עברו תיאום ייעוץ. ייתכנו שינויים בכמות החדרים המתוכננת בעקבות הקלת כחלקן ככלי בעניין בגובה הבניין המושקע וצורה הקומות המותנה באישור הועדה המקומית.

חתימת הקונה	תאריך
חתימת הקונה	תאריך
חתימת המוכר	תאריך

שטח מרפסת	שטח דירה	מס' חדרים	מספר דירה	קומה
95.83 ח"ד	168.38 ח"ד	6	29	8



לוד מגרש 207

מספר בניין: **E מספר דירה: DE-6F-M**

תאריך: 15/04/2024 17:13:11 קרימ: 1 : 50

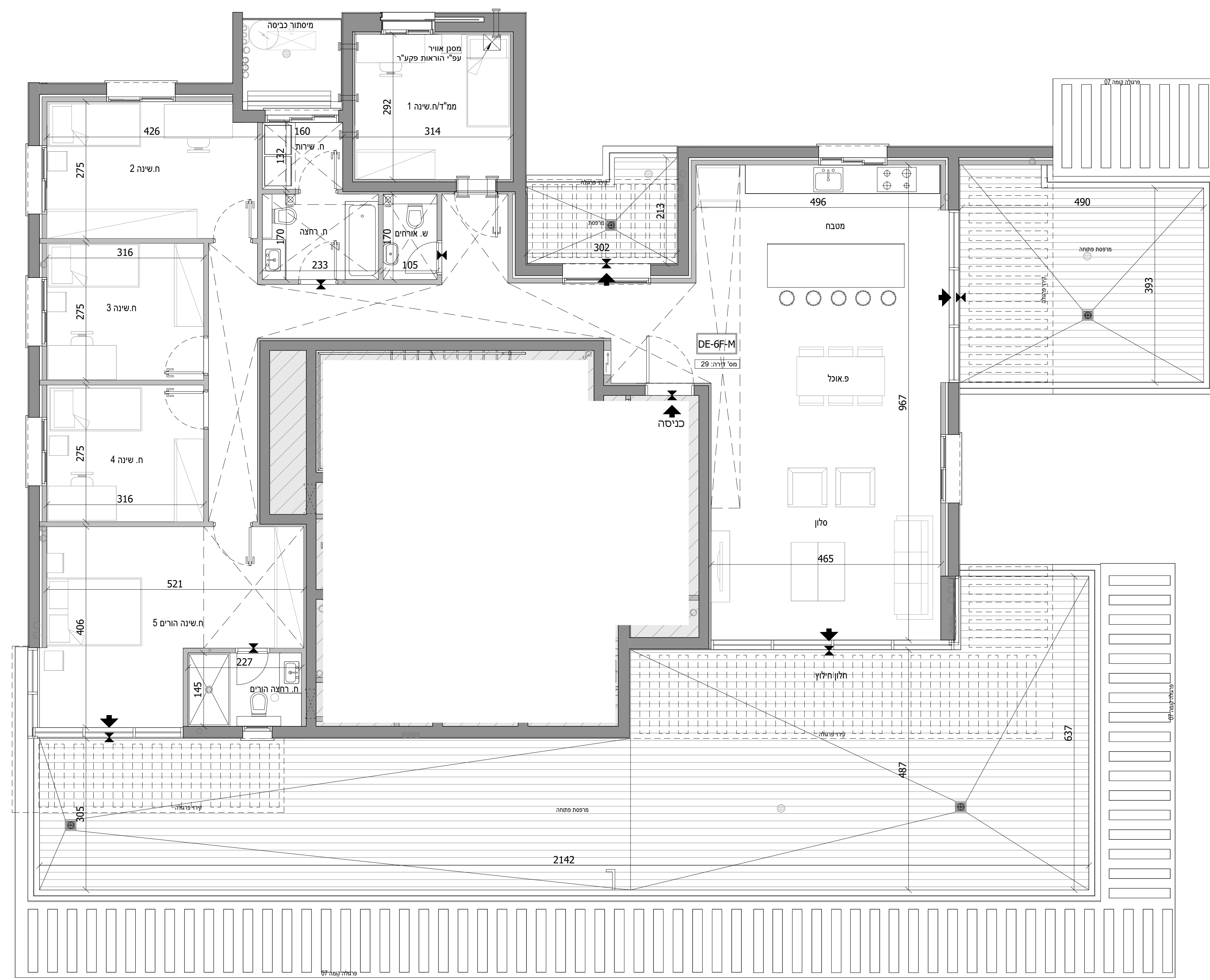

חצר בניין סכמטי

גג סכני	29
8	27
7	24
6	25
5	28
4	26
3	20
2	21
1	22
קרקע	15
-1	16
-2	17
	18
	11
	12
	13
	14
	7
	8
	9
	10
	3
	4
	5
	6
	1
	2

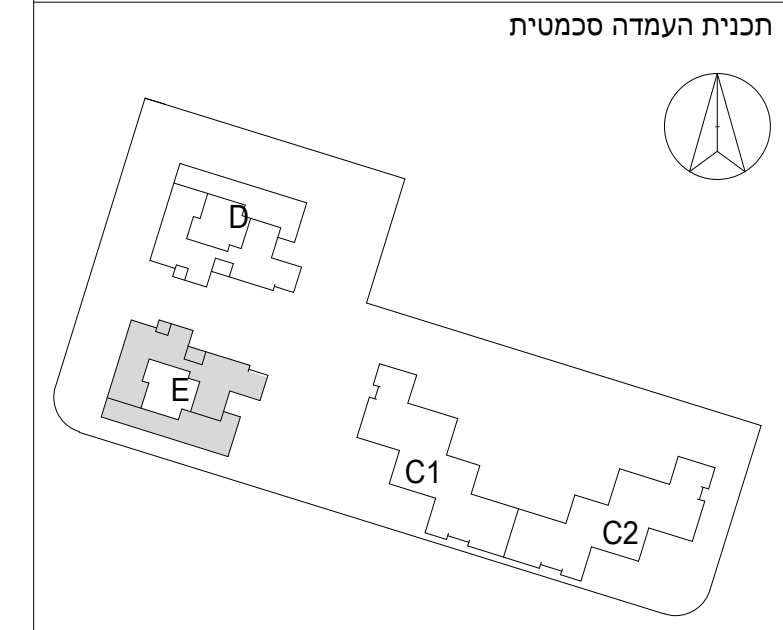

הכינון המוגן והרוי ראשוני בכלבו, יחבנו שינויים הנעשים למעטפת הבניין, המוריים, פחמים וכדומה וכן נבדקו המבנה, התכנית מהם נבנו והואם יושבים יחבנו שינויים במסות החיצוית והמחנכות בעקבות הקלות כחלק מכלול בענין גובה הבניין החוזקו ועברו הקומות הפוחתו באישור הגעיה המקומית

תחיתת הקונה	תאריך
תחיתת הקונה	תאריך
תחיתת המוכר	תאריך

