

לווד בן שמו

דוראל הנדסה בניה והשקעות בע"מ

מגרש : 117
בניין : C

תכניות מכר
1:50

ראה רשימת הערות בתחילת קובץ תכניות המכר

מתוכננת מערכת מתזים בחלל הדירה, מיקומם בהתאם לדרישת היועץ

| | | |
|------|------|------------|
| קומה | דירה | 'דירת 5 חד |
| 1 | 2 | D-M |

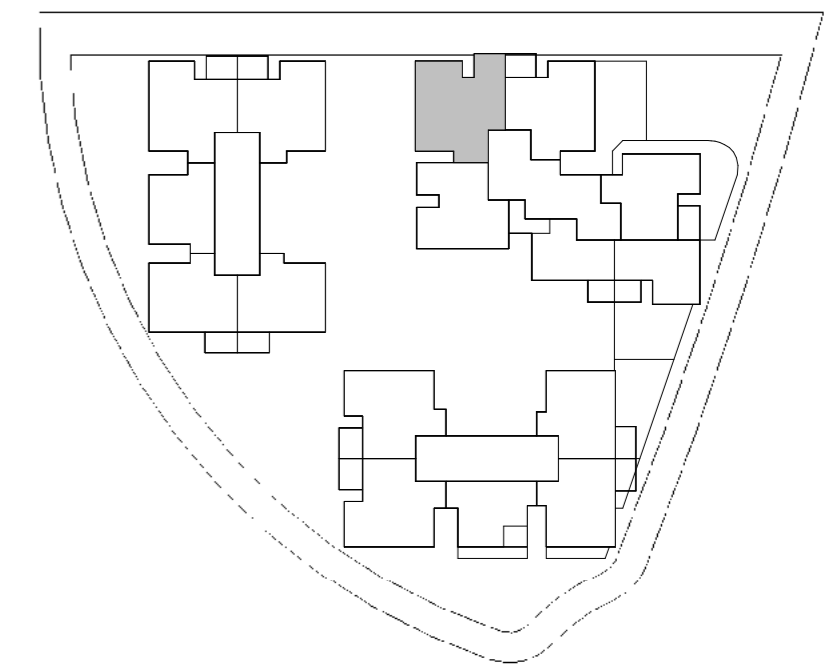

| | | | | | | |
|-----|-----|-----|-----|-----|-----|----|
| 136 | 135 | 134 | 133 | 23 | | |
| 132 | 131 | 130 | 129 | 128 | 127 | 22 |
| 126 | 125 | 124 | 123 | 122 | 121 | 21 |
| 120 | 119 | 118 | 117 | 116 | 115 | 20 |
| 114 | 113 | 112 | 111 | 110 | 109 | 19 |
| 108 | 107 | 106 | 105 | 104 | 103 | 18 |
| 102 | 101 | 100 | 99 | 98 | 97 | 17 |
| 96 | 95 | 94 | 93 | 92 | 91 | 16 |
| 90 | 89 | 88 | 87 | 86 | 85 | 15 |
| 84 | 83 | 82 | 81 | 80 | 79 | 14 |
| 78 | 77 | 76 | 75 | 74 | 73 | 13 |
| 72 | 71 | 70 | 69 | 68 | 67 | 12 |
| 66 | 65 | 64 | 63 | 62 | 61 | 11 |
| 60 | 59 | 58 | 57 | 56 | 55 | 10 |
| 54 | 53 | 52 | 51 | 50 | 49 | 9 |
| 48 | 47 | 46 | 45 | 44 | 43 | 8 |
| 42 | 41 | 40 | 39 | 38 | 37 | 7 |
| 36 | 35 | 34 | 33 | 32 | 31 | 6 |
| 30 | 29 | 28 | 27 | 26 | 25 | 5 |
| 24 | 23 | 22 | 21 | 20 | 19 | 4 |
| 18 | 17 | 16 | 15 | 14 | 13 | 3 |
| 12 | 11 | 10 | 9 | 8 | 7 | 2 |
| 6 | 5 | 4 | 3 | 2 | 1 | 1 |

| מקרא - הצעה למיקום בלבד | |
|-------------------------|---------------------------------|
| צינורות אזור ממ"ד | ריצוף כביש פנימי משותף |
| הפרש מפלס | ריצוף חניות |
| קיר בלוקים | שטח משותף |
| לוח חשמל | חצר משותפת |
| מערכת סנין | חצר פרטית |
| דוד שמש | תעלת ניקוז |
| כריים | ריצוף מחלחל |
| מכות כביסה | ריצוף שבילים ורחבות משולפות |
| מקרר | ריצוף שבילים ורחבות ע"י העירייה |
| מעבה מיקום עקרונות | ראועת הפרדה |
| חנית אופנים | מילוי אדמה |
| קולטון | ניקוז |
| חבלי כביסה | חץ כניסה/ יציאה |
| | תקרה הנמכת |

נופי בן שמן לוד - מגרש 117

מספר בניין: C מספר דירה: 2

קב"מ: 1:50 תאריך: 16.10.2023 13:44:51

התכנון המוצג הינו ראשוני בלבד, יתכנו שניונים הנוגעים למעטפת הבניין, חומרים, פתחים וכדומה וכן בגרעין המבנה. התוכנית טרם עברו תיאום ויזעים. יתכנו שניונים בכמות הכונית המתוכננת בעקבות הקלת כחלון כ"ל בעניין בגובה הבניין המתוכנן וזוהה הקמות המותנה באישור הועדה המקומות. המידות הינן מידות מכר מופחתות 5 ס"מ תכניות המטבחים לא מחייבות את החברה, המטבחים יהיו בכפוף להוראות מפרט 14 ולפי תכנון החברה

| | | |
|---------|-------------|-------|
| דוהאקום | חתימת הקונה | תאריך |
| | חתימת הקונה | תאריך |
| | חתימת המוכר | תאריך |

ראה רשימת הערות בתחילת קובץ תכניות המכר

מתוכננת מערכת מתזים בחלל הדירה, מיקומם בהתאם לדרישת היועץ

| | |
|--------------|---|
| קומה | 1 |
| דירה | 1 |
| 'דירת 5 חד D | |

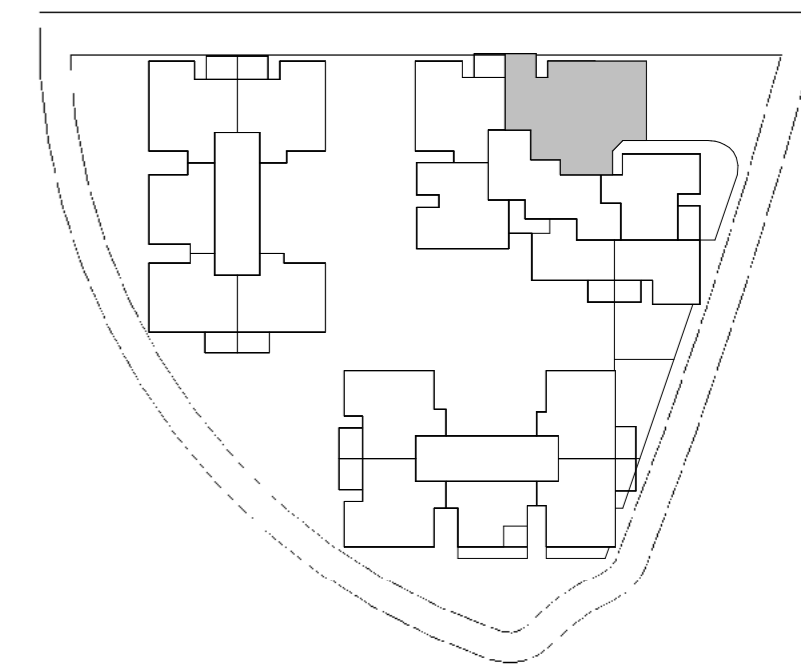
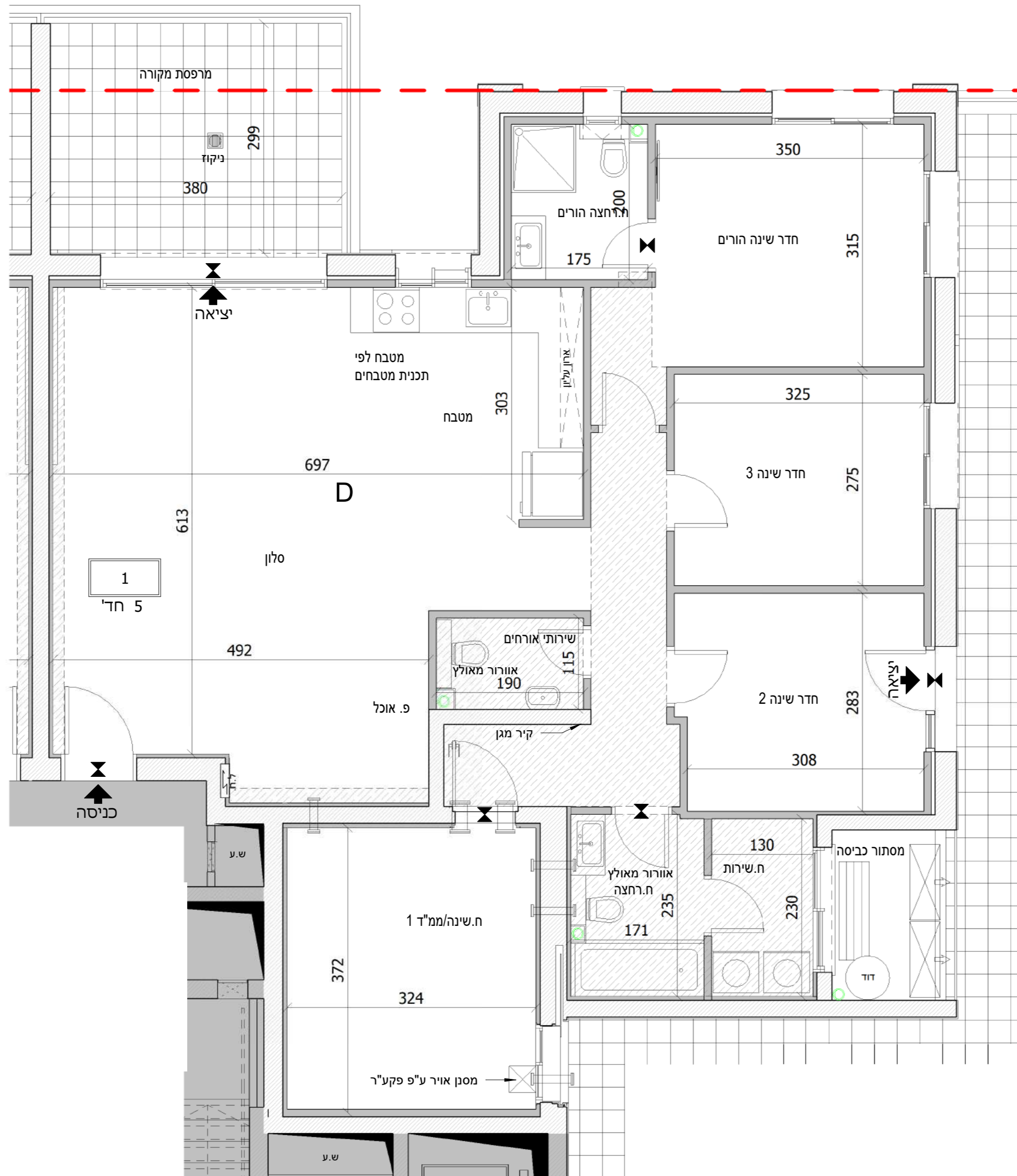

| | | | | | | |
|-----|-----|-----|-----|-----|-----|------|
| 136 | 135 | 134 | 133 | 23 | | |
| 132 | 131 | 130 | 129 | 128 | 127 | 22 |
| 126 | 125 | 124 | 123 | 122 | 121 | 21 |
| 120 | 119 | 118 | 117 | 116 | 115 | 20 |
| 114 | 113 | 112 | 111 | 110 | 109 | 19 |
| 108 | 107 | 106 | 105 | 104 | 103 | 18 |
| 102 | 101 | 100 | 99 | 98 | 97 | 17 |
| 96 | 95 | 94 | 93 | 92 | 91 | 16 |
| 90 | 89 | 88 | 87 | 86 | 85 | 15 |
| 84 | 83 | 82 | 81 | 80 | 79 | 14 |
| 78 | 77 | 76 | 75 | 74 | 73 | 13 |
| 72 | 71 | 70 | 69 | 68 | 67 | 12 |
| 66 | 65 | 64 | 63 | 62 | 61 | 11 |
| 60 | 59 | 58 | 57 | 56 | 55 | 10 |
| 54 | 53 | 52 | 51 | 50 | 49 | 9 |
| 48 | 47 | 46 | 45 | 44 | 43 | 8 |
| 42 | 41 | 40 | 39 | 38 | 37 | 7 |
| 36 | 35 | 34 | 33 | 32 | 31 | 6 |
| 30 | 29 | 28 | 27 | 26 | 25 | 5 |
| 24 | 23 | 22 | 21 | 20 | 19 | 4 |
| 18 | 17 | 16 | 15 | 14 | 13 | 3 |
| 12 | 11 | 10 | 9 | 8 | 7 | 2 |
| 6 | 5 | 4 | 3 | 2 | 1 | 1 |
| | | | | | | קרקע |
| | | | | | | -1 |
| | | | | | | -2 |

| מקרא - הצעה למיקום בלבד | |
|-------------------------|---------------------------------|
| צינורות אזור ממ"ד | ריצוף כביש פנימי משותף |
| מפלט הפרש | ריצוף חניות |
| קיר בלוקים | שטח משותף |
| קיר בטון | חצר משותפת |
| לוח חשמל | חצר פרטית |
| מערכת סיון | תעלת ניקוז |
| דוד שמש | ריצוף מחלחל |
| כיריים | ריצוף שבילים ורחבות משותפות |
| מכונת כביסה | ריצוף שבילים ורחבות ע"י העירייה |
| מקרר | מעבה |
| מיקום עקרונות | חניה אופנים |
| מילוי אדמה | ניקוז |
| קולטן | חץ כניסה/ יציאה |
| חבל כביסה | תקרה הנמכת |

נופי בן שמן לוד - מגרש 117

מספר בניין: C מספר דירה: 1

קב"מ: 1:50 תאריך: 16.10.2023 13:45:02

התכנון המוצג הינו ראשוני בלבד, יתכנו שניונים הנוגעים למעטפת הבניין, חומרים, פתחים וכדומה וכן בגרעין המבנה. התוכנית טרם עברו תיאום ויזעים. יתכנו שניונים בכמות הכוחות המתוכננת בעקבות הקלת חילון כ"ל בעניין בגובה הבניין המתוכנן וגובה הקומות המותנה באישור הועדה המקומות. המידות הינן מידות מכר מופחתות 5 ס"מ תכניות המטבחים לא מחייבות את החברה, המטבחים יהיו בכפוף להוראות מפרט 14 ולפי תכנון החברה

| | | |
|------|-------|-------------|
| דו"א | תאריך | חתימת הקונה |
| דו"א | תאריך | חתימת הקונה |
| דו"א | תאריך | חתימת המוכר |

ראה רשימת הערות בתחילת קובץ תכניות המכר

מתוכננת מערכת מתזים בחלל הדירה, מיקומם בהתאם לדרישת היועץ

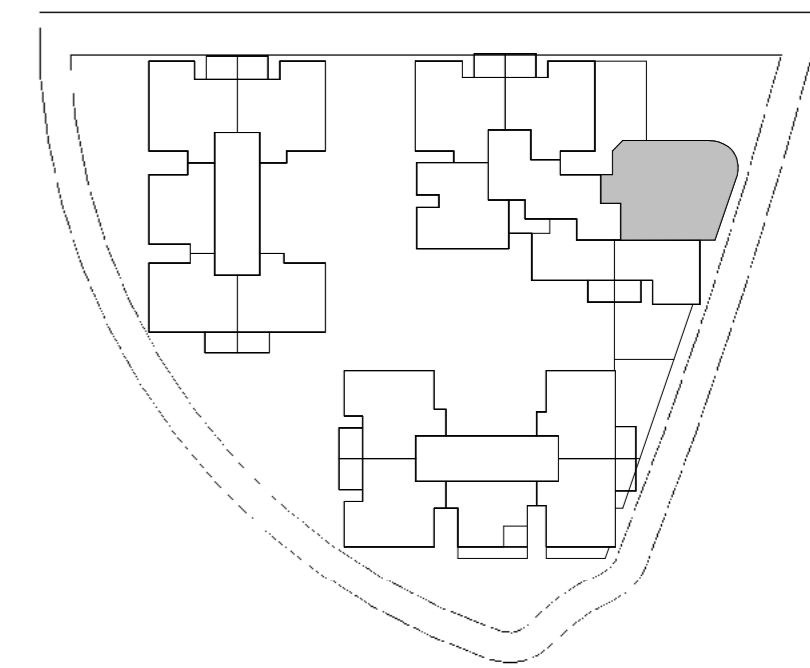

| | | |
|------|------|------------|
| קומה | דירה | 'דירת 4 חד |
| 1 | 6 | I-G |

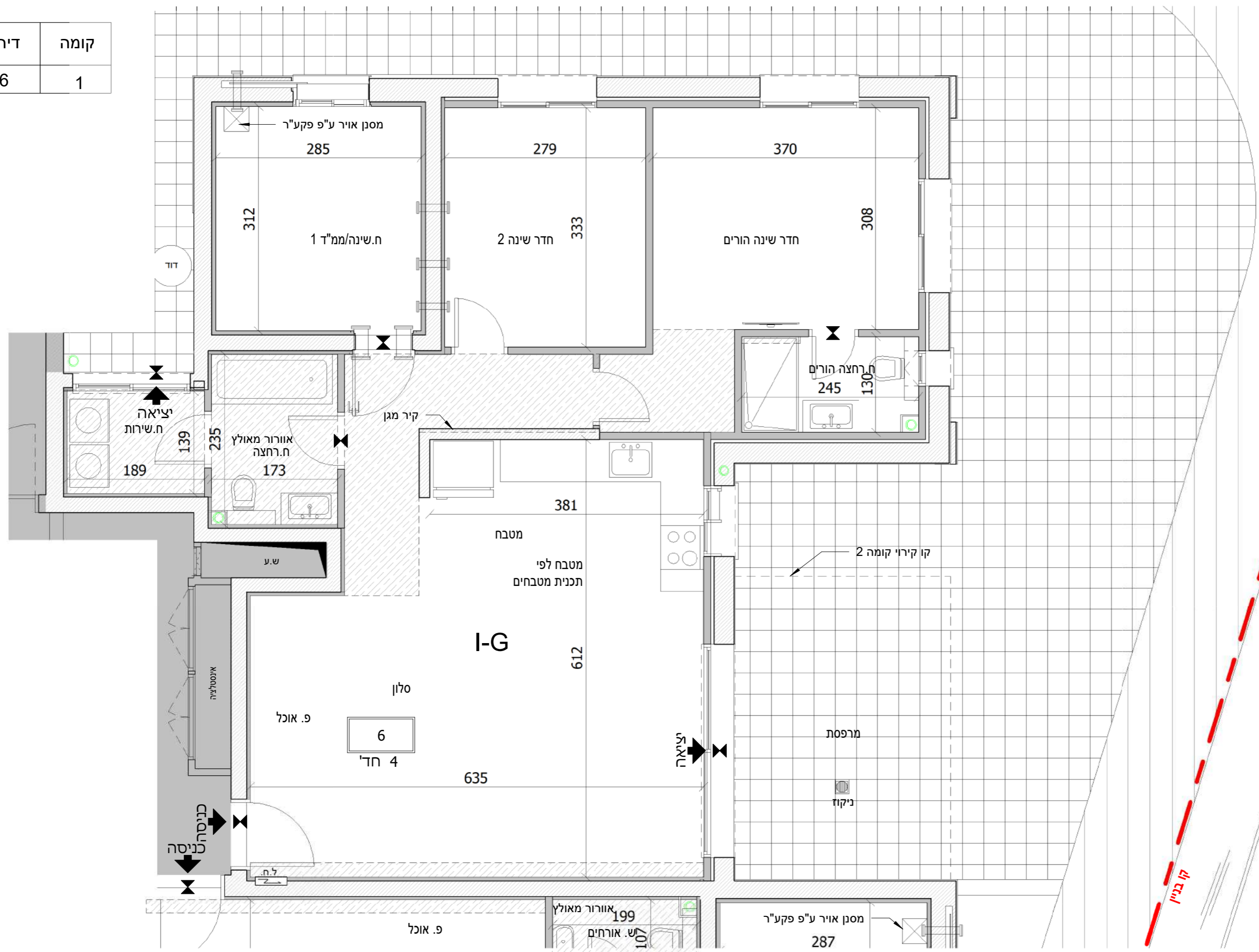

| | | | | | | |
|-----|-----|-----|-----|-----|-----|------|
| 136 | 135 | 134 | 133 | 23 | | |
| 132 | 131 | 130 | 129 | 128 | 127 | 22 |
| 126 | 125 | 124 | 123 | 122 | 121 | 21 |
| 120 | 119 | 118 | 117 | 116 | 115 | 20 |
| 114 | 113 | 112 | 111 | 110 | 109 | 19 |
| 108 | 107 | 106 | 105 | 104 | 103 | 18 |
| 102 | 101 | 100 | 99 | 98 | 97 | 17 |
| 96 | 95 | 94 | 93 | 92 | 91 | 16 |
| 90 | 89 | 88 | 87 | 86 | 85 | 15 |
| 84 | 83 | 82 | 81 | 80 | 79 | 14 |
| 78 | 77 | 76 | 75 | 74 | 73 | 13 |
| 72 | 71 | 70 | 69 | 68 | 67 | 12 |
| 66 | 65 | 64 | 63 | 62 | 61 | 11 |
| 60 | 59 | 58 | 57 | 56 | 55 | 10 |
| 54 | 53 | 52 | 51 | 50 | 49 | 9 |
| 48 | 47 | 46 | 45 | 44 | 43 | 8 |
| 42 | 41 | 40 | 39 | 38 | 37 | 7 |
| 36 | 35 | 34 | 33 | 32 | 31 | 6 |
| 30 | 29 | 28 | 27 | 26 | 25 | 5 |
| 24 | 23 | 22 | 21 | 20 | 19 | 4 |
| 18 | 17 | 16 | 15 | 14 | 13 | 3 |
| 12 | 11 | 10 | 9 | 8 | 7 | 2 |
| 6 | 5 | 4 | 3 | 2 | 1 | 1 |
| | | | | | | קרקע |
| | | | | | | -1 |
| | | | | | | -2 |

| מקרא - הצעה למיקום בלבד | |
|-------------------------|---------------------------------|
| צינורות אזור ממ"ד | ריצוף כביש פנימי משותף |
| הפרש מפלס | ריצוף חניות |
| קור בלוקים | שטח משותף |
| לוח חשמל | חצר משותפת |
| מערכת סנין | חצר פרטית |
| שמש דוד | תעלת ניקוז |
| כירים | ריצוף מחליל |
| מכות כביסה | ריצוף שבילים ורחבות משולפות |
| מקרר | ריצוף שבילים ורחבות ע"י העירייה |
| מעבה מיקום עקרונות | רצועת הפרדה |
| חנית אופנים | מילוי אדמה |
| קולטן | ניקוז |
| חבלי כביסה | חץ כניסה/ יציאה |
| | תקרה הנמכת |

נופי בן שמן לוד - מגרש 117

מספר בניין: C מספר דירה: 6

תאריך: 16.10.2023 13:45:13 קב"מ: 1:50

התכנון המוצג הינו ראשוני בלבד, יתכנו שניונים הנוגעים למעטפת הבניין, חומרים, פתחים וכדומה וכן בארעון המבנה. התוכנית טרם עברו תיאום ויזמים. יתכנו שניונים בכמות הכויות המתוכננות בעקבות הגקלת חילון כ"ל בעניין בגובה הבניין המתוכנן וגיבוי הקומות המותנה באישור הועדה המקומות. המידות הינן מידות מכר מופחתות 5 ס"מ תכניות המטבחים לא מחייבות את החברה, המטבחים יהיו בכפוף להוראות מפרט 14 ולפי תכנון החברה

| | | |
|--------|-------------|-------|
| דוהאקט | חתימת הקונה | תאריך |
| | חתימת הקונה | תאריך |
| | חתימת המוכר | תאריך |

| קומה | דירה | 'דירת 3 חד H-G |
|------|------|-------------------|
| 1 | 5 | |

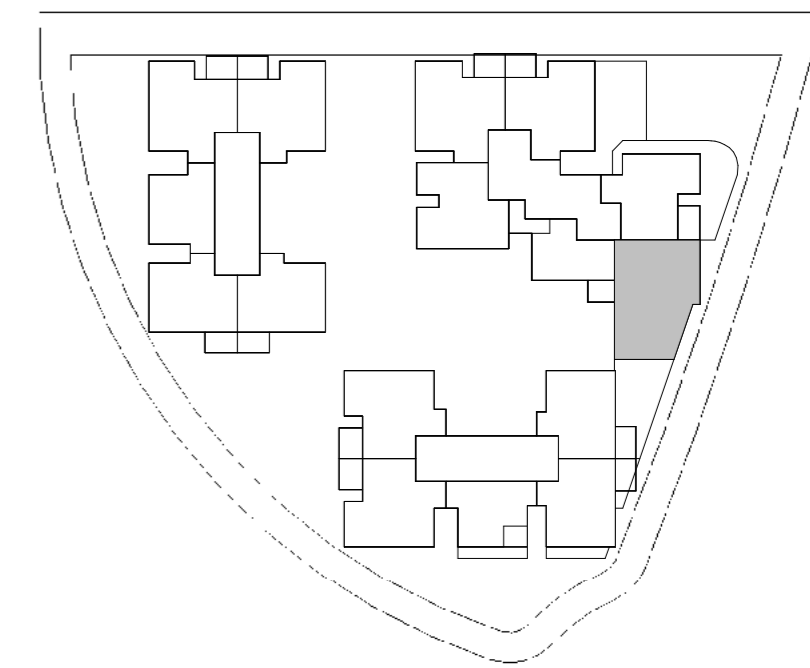
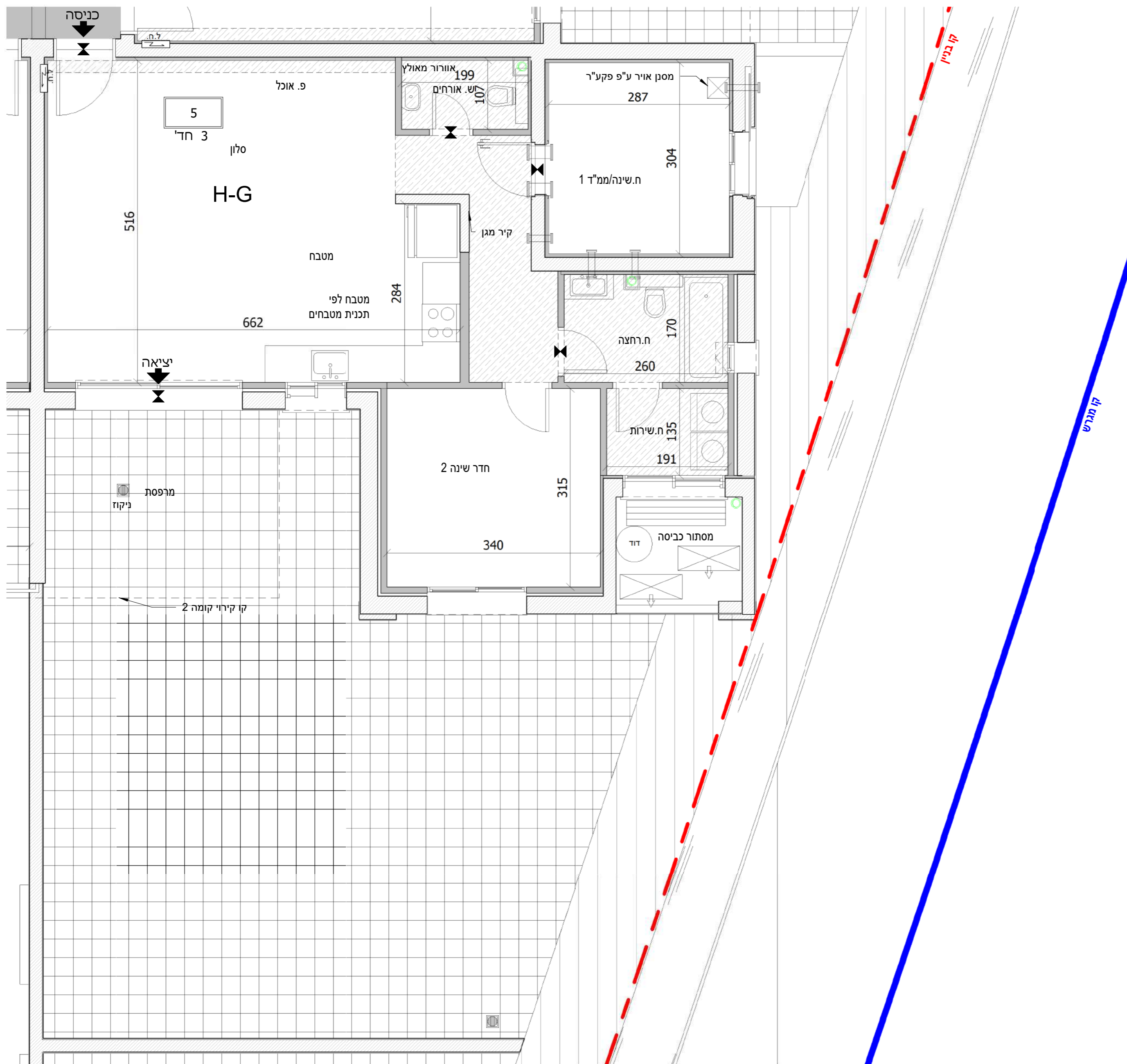

| | | | | |
|-----|-----|-----|-----|------|
| 136 | 135 | 134 | 133 | 23 |
| 132 | 131 | 130 | 129 | 22 |
| 126 | 125 | 124 | 123 | 21 |
| 120 | 119 | 118 | 117 | 20 |
| 114 | 113 | 112 | 111 | 19 |
| 108 | 107 | 106 | 105 | 18 |
| 102 | 101 | 100 | 99 | 17 |
| 96 | 95 | 94 | 93 | 16 |
| 90 | 89 | 88 | 87 | 15 |
| 84 | 83 | 82 | 81 | 14 |
| 78 | 77 | 76 | 75 | 13 |
| 72 | 71 | 70 | 69 | 12 |
| 66 | 65 | 64 | 63 | 11 |
| 60 | 59 | 58 | 57 | 10 |
| 54 | 53 | 52 | 51 | 9 |
| 48 | 47 | 46 | 45 | 8 |
| 42 | 41 | 40 | 39 | 7 |
| 36 | 35 | 34 | 33 | 6 |
| 30 | 29 | 28 | 27 | 5 |
| 24 | 23 | 22 | 21 | 4 |
| 18 | 17 | 16 | 15 | 3 |
| 12 | 11 | 10 | 9 | 2 |
| 6 | 5 | 4 | 3 | 1 |
| | | | | קרקע |
| | | | | -1 |
| | | | | -2 |

| מקרא - הצעה למיקום בלבד | |
|-------------------------|---------------------------------|
| צינורות אורזר ממ"ד | ריצוף כביש פנימי משותף |
| הפרש מפלס | ריצוף חניות |
| קור בלוקים | שטח משותף |
| קיר בטון | חצר משותפת |
| לוח חשמל | חצר פרטית |
| מערכת סיון | תעלת ניקוז |
| שמש דוד | ריצוף מחליל |
| כיריים | ריצוף שבילים ורחבות משולפות |
| מכונת כביסה | ריצוף שבילים ורחבות ע"י העירייה |
| מקרר | הצעת הפרדה |
| מעבה מיקום עקרונות | מילוי אדמה |
| חנית אופנים | ניקוז |
| קולטון | חץ כניסה/ יציאה |
| חבלי כביסה | תקרה הנמכת |

נופי בן שמן לוד - מגרש 117

מספר בניין: C מספר דירה: 5

קב"מ: 1:50 תאריך: 16.10.2023 13:45:23

התכנון המוצג הינו ראשוני בלבד, יתכנו שניונים הנוגעים למעטפת הבניין, חומרים, פתחים וכדומה וכך בגרעין המבנה. התוכנית טרם עברו תיאום ויזעים. יתכנו שניונים בכמות הכונית המתוכננת בעקבות הקלת כחלון כ"ל בעניין בגובה הבניין המתוכנן ונובה הקומות המותנה באישור הועדה המקומות. המידות הינן מידות מכר מופחתות 5 ס"מ תכניות המטבחים לא מחייבות את החברה, המטבחים יהיו בכפוף להוראות מפרט 14 ולפי תכנון החברה

| | |
|-------|-------------|
| תאריך | חתימת הקונה |
| תאריך | חתימת הקונה |
| תאריך | חתימת המוכר |



ראה רשימת הערות בתחילת קובץ תכניות המכר

מתוכננת מערכת מתזים בחלל הדירה, מיקומם בהתאם לדרישת היועץ

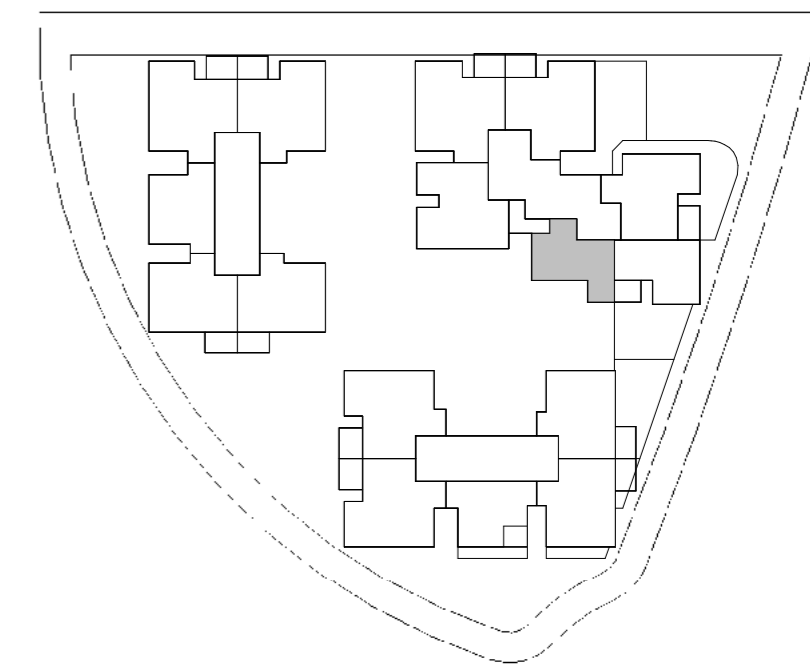

| | | |
|------|------|--------------|
| קומה | דירה | 'דירת 3 חד F |
| 1 | 4 | F |

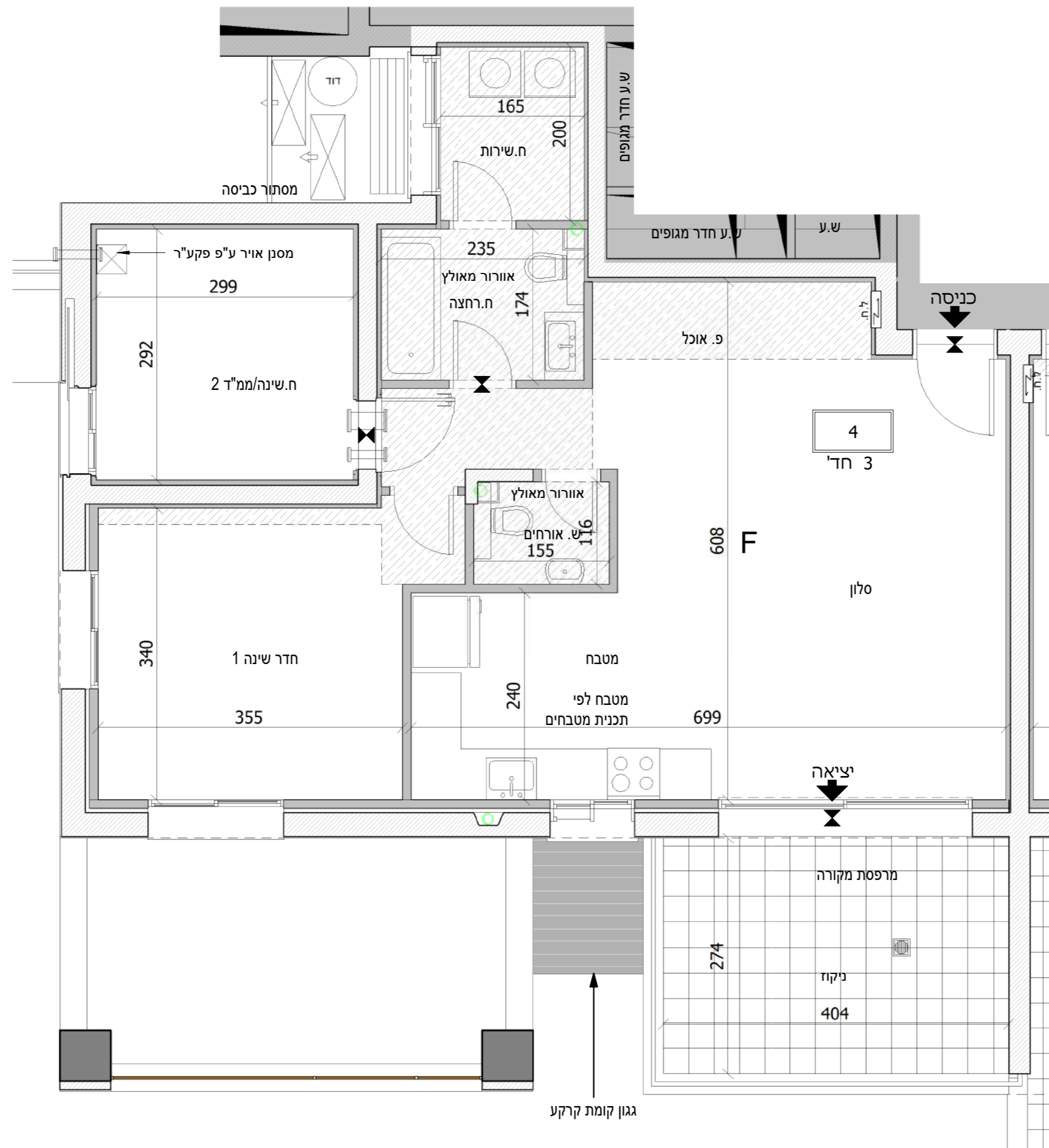

| | | | | |
|------|-----|-----|-----|----|
| 136 | 135 | 134 | 133 | 23 |
| 132 | 131 | 130 | 129 | 22 |
| 126 | 125 | 124 | 123 | 21 |
| 120 | 119 | 118 | 117 | 20 |
| 114 | 113 | 112 | 111 | 19 |
| 108 | 107 | 106 | 105 | 18 |
| 102 | 101 | 100 | 99 | 17 |
| 96 | 95 | 94 | 93 | 16 |
| 90 | 89 | 88 | 87 | 15 |
| 84 | 83 | 82 | 81 | 14 |
| 78 | 77 | 76 | 75 | 13 |
| 72 | 71 | 70 | 69 | 12 |
| 66 | 65 | 64 | 63 | 11 |
| 60 | 59 | 58 | 57 | 10 |
| 54 | 53 | 52 | 51 | 9 |
| 48 | 47 | 46 | 45 | 8 |
| 42 | 41 | 40 | 39 | 7 |
| 36 | 35 | 34 | 33 | 6 |
| 30 | 29 | 28 | 27 | 5 |
| 24 | 23 | 22 | 21 | 4 |
| 18 | 17 | 16 | 15 | 3 |
| 12 | 11 | 10 | 9 | 2 |
| 6 | 5 | 4 | 3 | 1 |
| קרקע | | | | |
| -1 | | | | |
| -2 | | | | |

| מקרא - הצעה למיקום בלבד | |
|-------------------------|------------------------|
| צינורות פנימי משותף | ריצוף כביש פנימי משותף |
| מפלט הפרש | ריצוף חניות |
| קיר בלוקים | שטח משותף |
| קיר בטון | חצר משותפת |
| לוח חשמל | חצר פרטית |
| מערכת סיון | תעלת ניקוז |
| דוד שמש | ריצוף מחלילי |
| כירים | ריצוף שבילים |
| מכונת כביסה | מחבת ומשולפות |
| מקרר | ריצוף שבילים |
| מעבה | רומבוט ע"י העירייה |
| מיקום עקרונות | הפרדה ראונית |
| חנית אופנים | מילוי אדמה |
| קולטן | ניקוז |
| חבלי כביסה | חץ כניסה/ יציאה |
| | תקרה הנמכת |

נופי בן שמן לוד - מגרש 117

מספר בניין: C מספר דירה: 4

תאריך: 16.10.2023 13:45:34 קב"מ: 1:50

התכנון המוצג הינו ראשוני בלבד, יתכנו שינויים הנוגעים למעטפת הבניין, חומרים, פתחים וכדומה וכן בארעון המבנה. התוכנית טרם עברה תיאום חיצוני. יתכנו שינויים בכמות הכניות המתוכננות בעקבות הקלת חילון כ"ל בעניין בגובה הבניין המתוכנן ונובה הקמות המותנה באישור העדה המקומות. המידות הינן מידות מכר מופחתות 5 ס"מ תכניות המטבחים לא מחייבות את החברה, המטבחים יהיו בכפוף להוראות מפרט 14 ולפי תכנון החברה

| | |
|-------|-------------|
| תאריך | חתימת הקונה |
| תאריך | חתימת הקונה |
| תאריך | חתימת המוכר |



ראה רשימת הערות בתחילת קובץ תכניות המכר

מתוכננת מערכת מתזים בחלל הדירה, מיקומם בהתאם לדרישת היועץ

| | | |
|------|------|--------------|
| קומה | דירה | 'דירת 4 חד E |
| 1 | 3 | |

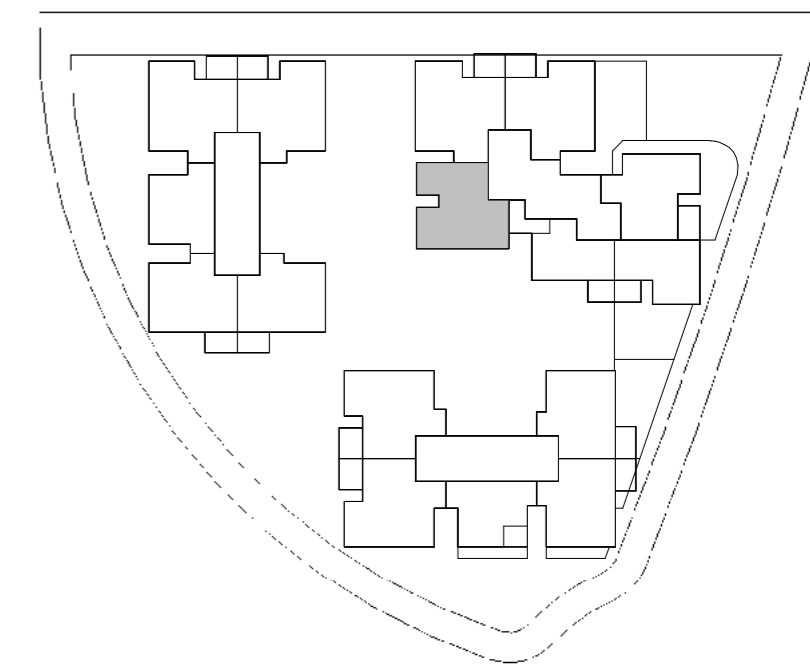
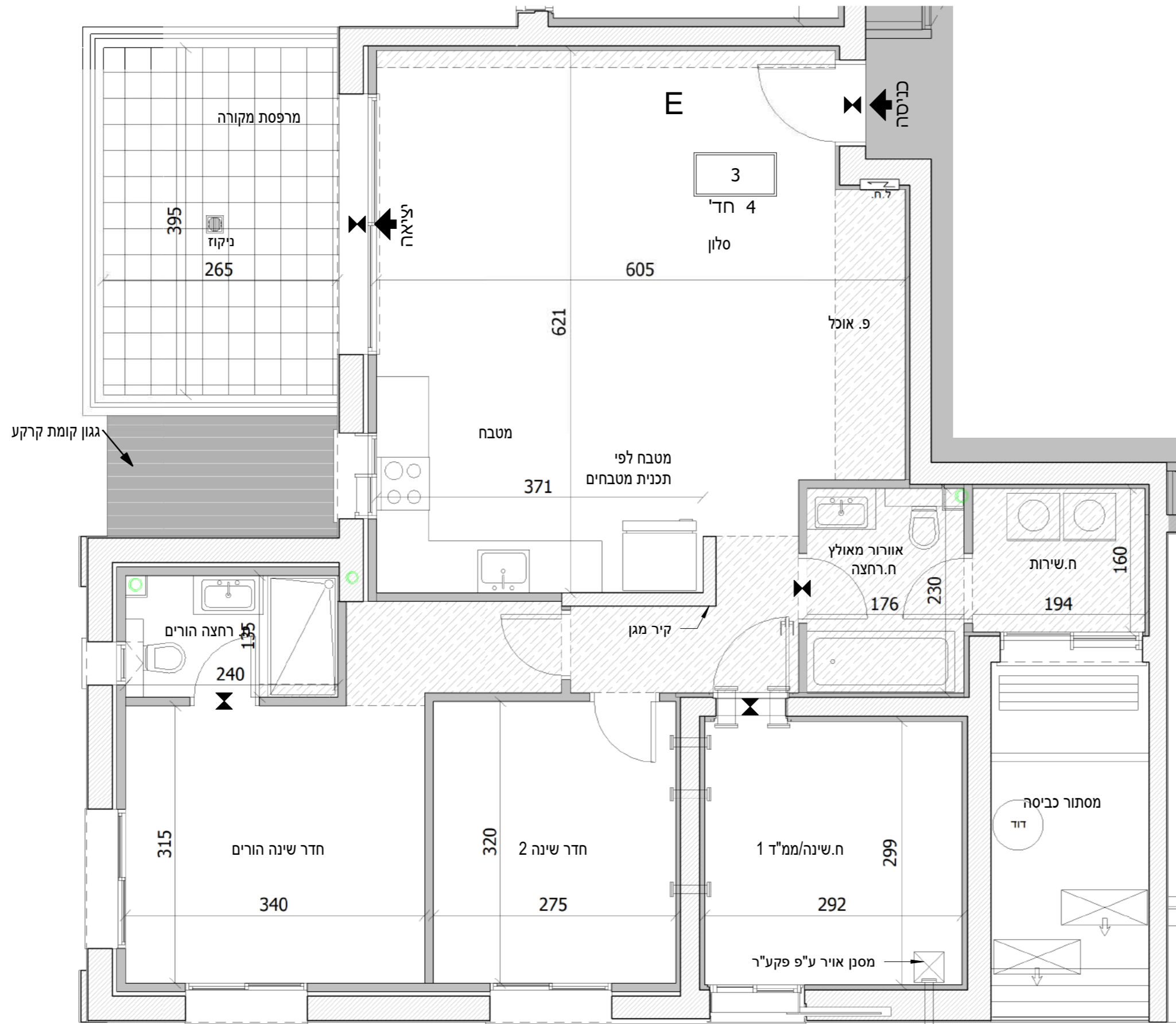

| | | | | |
|-----|-----|-----|-----|------|
| 136 | 135 | 134 | 133 | 23 |
| 132 | 131 | 130 | 129 | 22 |
| 126 | 125 | 124 | 123 | 21 |
| 120 | 119 | 118 | 117 | 20 |
| 114 | 113 | 112 | 111 | 19 |
| 108 | 107 | 106 | 105 | 18 |
| 102 | 101 | 100 | 99 | 17 |
| 96 | 95 | 94 | 93 | 16 |
| 90 | 89 | 88 | 87 | 15 |
| 84 | 83 | 82 | 81 | 14 |
| 78 | 77 | 76 | 75 | 13 |
| 72 | 71 | 70 | 69 | 12 |
| 66 | 65 | 64 | 63 | 11 |
| 60 | 59 | 58 | 57 | 10 |
| 54 | 53 | 52 | 51 | 9 |
| 48 | 47 | 46 | 45 | 8 |
| 42 | 41 | 40 | 39 | 7 |
| 36 | 35 | 34 | 33 | 6 |
| 30 | 29 | 28 | 27 | 5 |
| 24 | 23 | 22 | 21 | 4 |
| 18 | 17 | 16 | 15 | 3 |
| 12 | 11 | 10 | 9 | 2 |
| 6 | 5 | 4 | 3 | 1 |
| | | | | קרקע |
| | | | | -1 |
| | | | | -2 |

| מקרא - הצעה למיקום בלבד | |
|-------------------------|---------------------------------|
| צינורות אזור ממ"ד | ריצוף כביש פנימי משותף |
| מפלים הפרש | ריצוף חניות |
| קיר בלוקים משותף | שטח קיר בטון |
| לוח חשמל | חצר משותפת |
| מערכת סנין | חצר פרטית |
| דוד שמש | תעלת ניקוז |
| כיריים | ריצוף מחליל |
| מכות כביסה | ריצוף שבילים ורחבות משולפות |
| מקרר | ריצוף שבילים ורחבות ע"י העירייה |
| מעבה מיקום עקרונות | הפרדה רצועת |
| חנית אופנים | מילוי אדמה |
| קולטן | ניקוז |
| חבלי כביסה | חץ כניסה/ יציאה |
| | תקרה הנמכת |

נופי בן שמן לוד - מגרש 117

מספר בניין: C מספר דירה: 3

קב"מ: 1:50 תאריך: 16.10.2023 13:45:45

התכנון המוצג הינו ראשוני בלבד, יתכנו שניונים הנוגעים למעטפת הבניין, חומרים, פתחים וכדומה וכן בארעון המבנה. התוכנית טרם עברו תיאום ויזעים. יתכנו שניונים בכמות הכוחות המתוכננת בעקבות הגקלת כחלון כ"ל בעניין בגובה הבניין המתוכנן ונובה הקמות המותנה באישור העדה המקומות. המידות הינן מידות מכר מופחתות 5 ס"מ תכניות המטבחים לא מחייבות את החברה, המטבחים יהיו בכפוף להוראות מפרט 14 ולפי תכנון החברה

| | | |
|------|-------------|-------|
| דו"א | חתימת הקונה | תאריך |
| | חתימת הקונה | תאריך |
| | חתימת המוכר | תאריך |

מתוכננת מערכת מתזים בחלל הדירה, מיקומם בהתאם לדרישת היועץ

ראה רשימת הערות בתחילת קובץ תכניות המכר

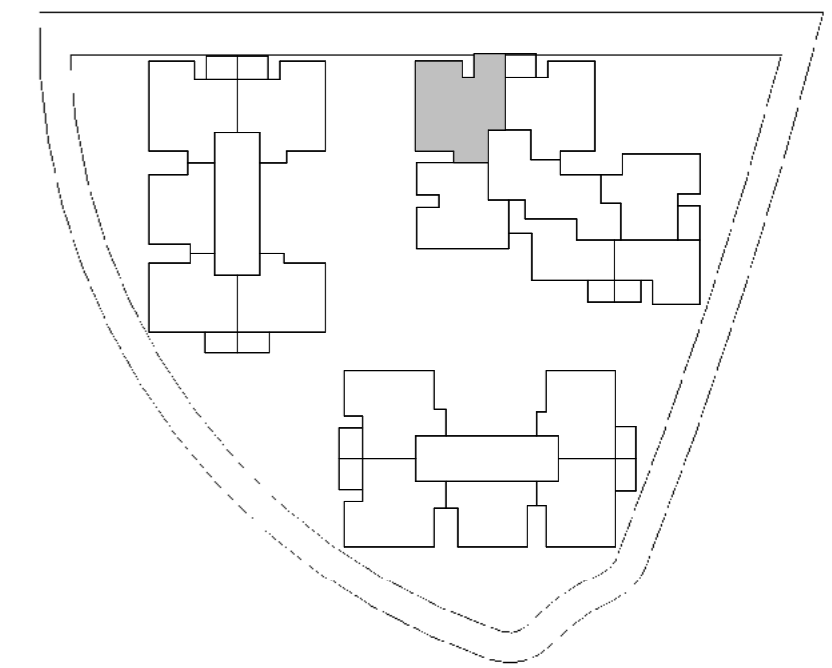

| קומה | דירה |
|------|------|
| 6 | 32 |
| 5 | 26 |
| 4 | 20 |
| 3 | 14 |
| 2 | 8 |

דירת 5 חד
D-M

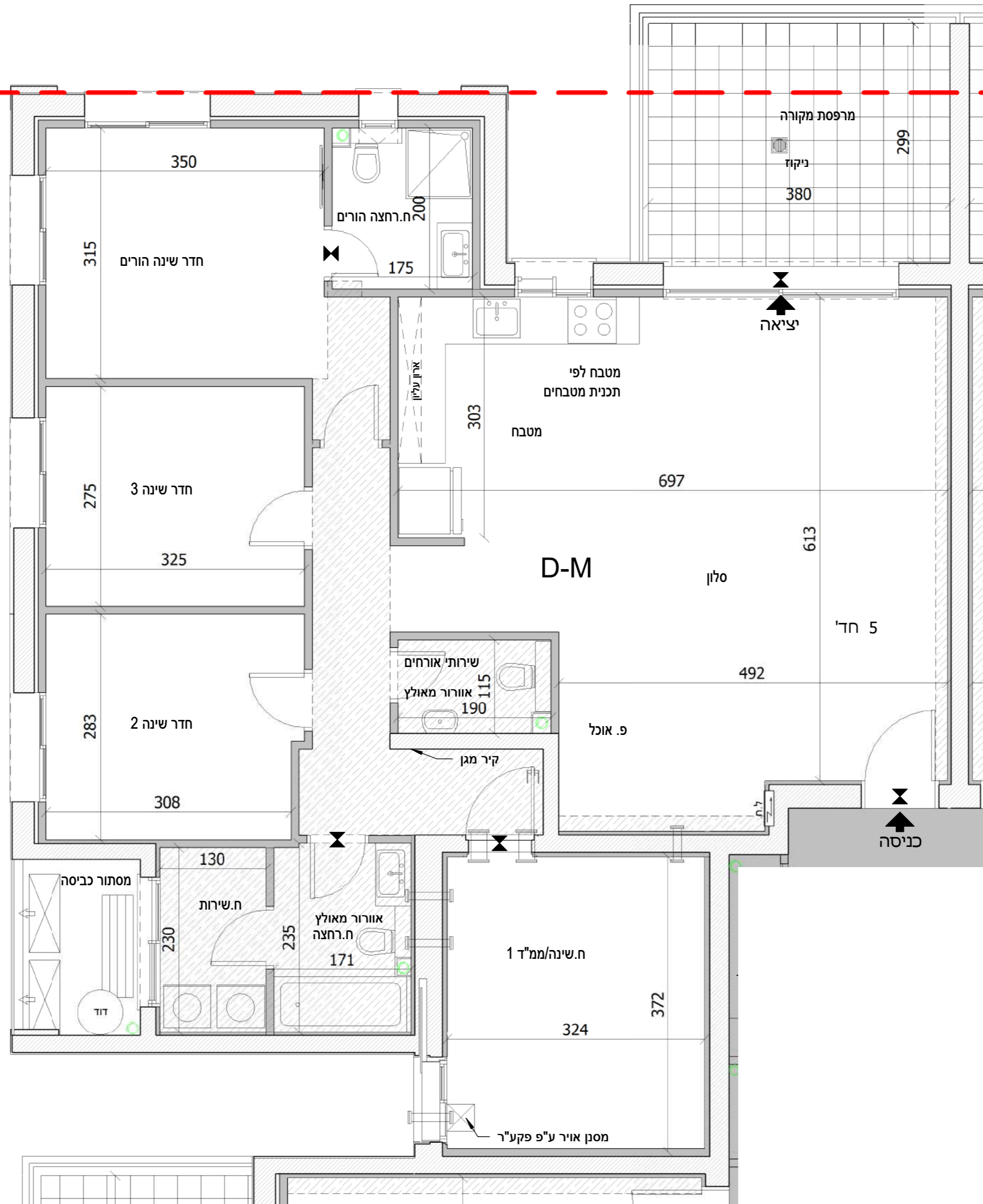

| | | | | |
|-----|-----|-----|-----|----|
| 136 | 135 | 134 | 133 | 23 |
| 132 | 131 | 130 | 129 | 22 |
| 126 | 125 | 124 | 123 | 21 |
| 120 | 119 | 118 | 117 | 20 |
| 114 | 113 | 112 | 111 | 19 |
| 108 | 107 | 106 | 105 | 18 |
| 102 | 101 | 100 | 99 | 17 |
| 96 | 95 | 94 | 93 | 16 |
| 90 | 89 | 88 | 87 | 15 |
| 84 | 83 | 82 | 81 | 14 |
| 78 | 77 | 76 | 75 | 13 |
| 72 | 71 | 70 | 69 | 12 |
| 66 | 65 | 64 | 63 | 11 |
| 60 | 59 | 58 | 57 | 10 |
| 54 | 53 | 52 | 51 | 9 |
| 48 | 47 | 46 | 45 | 8 |
| 42 | 41 | 40 | 39 | 7 |
| 36 | 35 | 34 | 33 | 6 |
| 30 | 29 | 28 | 27 | 5 |
| 24 | 23 | 22 | 21 | 4 |
| 18 | 17 | 16 | 15 | 3 |
| 12 | 11 | 10 | 9 | 2 |
| 6 | 5 | 4 | 3 | 1 |

| מקרא - הצעה למיקום בלבד | |
|-------------------------|---------------------------------|
| צנורות אזור ממ"ד | ריצוף כביש פנימי משותף |
| מפלי הפרש | ריצוף חניית |
| קיר בלוקים | שטח משותף |
| קיר בטון | לוח חשמל |
| מערכת סטון | חצר פרטית |
| דוד | תעלת ניקוז |
| כיריים | ריצוף מחליל |
| מכות כביסה | ריצוף שבילים ורחבות משולפות |
| מקרר | ריצוף שבילים ורחבות ע"י העירייה |
| מעבה מיקום עקרונות | הצעת הפרדה |
| חנית אופנים | מילוי אדמה |
| קולטן | ניקוז |
| חבלי כביסה | חץ כניסה/ יציאה |
| | תקרה הנמכת |

נופי בן שמן לוד - מגרש 117

מספר בניין: C מספר דירה: 8/14/20/26/32

קב"מ: 1:50 תאריך: 16.10.2023 13:45:56

התכנון המוצג הינו ראשוני בלבד, יתכנו שניונים הנוגעים למעטפת הבניין, חומרים, פתחים וכדומה וכך בארעון המבנה. התוכנית טרם עברה תיאום ויזמים. יתכנו שניונים בכמות הכוחות המתוכננת בעקבות הקלת חילון כ"ל בעניין בגובה הבניין המתוכנן וזוהי הקומות המותנה באישור העדה המקומות. המידות הינן מידות מכר מופחתות 5 ס"מ תכניות המטבחים לא מחייבות את החברה, המטבחים יהיו בכפוף להוראות מפרט 14 ולפי תכנון החברה

| | | |
|-----------------------------------|-------|-------------|
| דוהאקס הנדסה בניה והשקעות בע"מ | תאריך | חתימת הקונה |
| | תאריך | חתימת הקונה |
| | תאריך | חתימת המוכר |

ראה רשימת הערות בתחילת קובץ תכניות המכר

מתוכננת מערכת מתזים בחלל הדירה, מיקומם בהתאם לדרישת היועץ

| קומה | דירה |
|------|------|
| 6 | 31 |
| 5 | 25 |
| 4 | 19 |
| 3 | 13 |
| 2 | 7 |

דירת 5 חד D

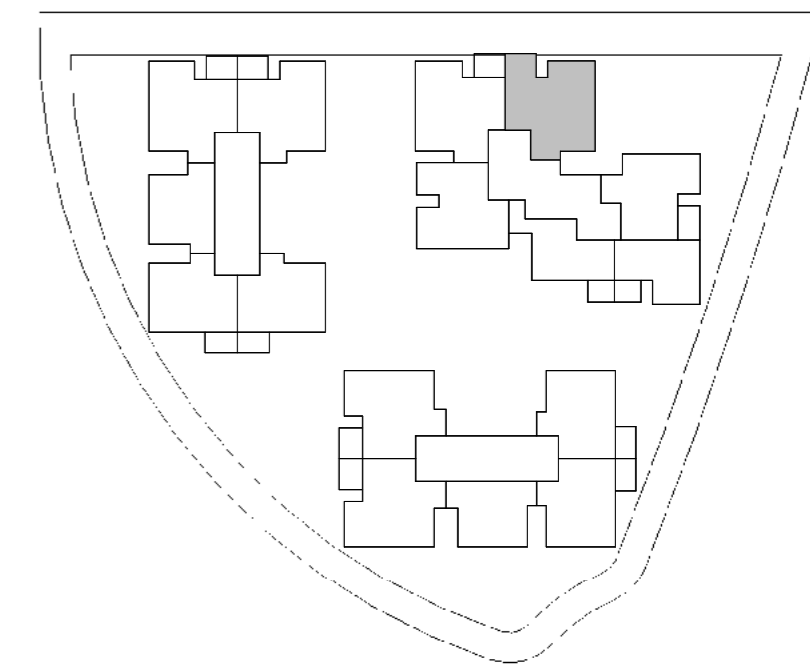
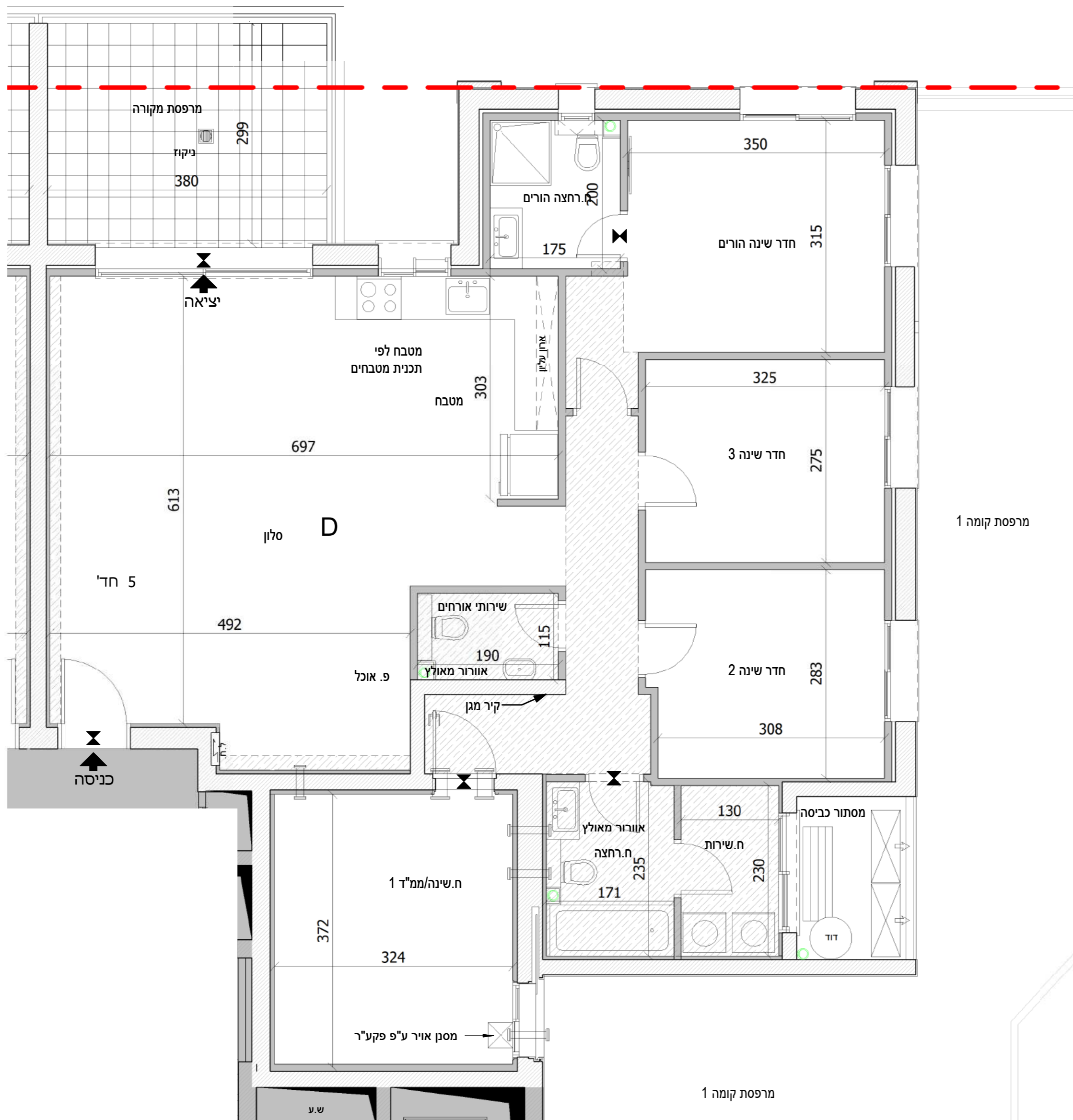

| | | | | | | |
|-----|-----|-----|-----|-----|-----|----|
| 136 | 135 | 134 | 133 | 23 | | |
| 132 | 131 | 130 | 129 | 128 | 127 | 22 |
| 126 | 125 | 124 | 123 | 122 | 121 | 21 |
| 120 | 119 | 118 | 117 | 116 | 115 | 20 |
| 114 | 113 | 112 | 111 | 110 | 109 | 19 |
| 108 | 107 | 106 | 105 | 104 | 103 | 18 |
| 102 | 101 | 100 | 99 | 98 | 97 | 17 |
| 96 | 95 | 94 | 93 | 92 | 91 | 16 |
| 90 | 89 | 88 | 87 | 86 | 85 | 15 |
| 84 | 83 | 82 | 81 | 80 | 79 | 14 |
| 78 | 77 | 76 | 75 | 74 | 73 | 13 |
| 72 | 71 | 70 | 69 | 68 | 67 | 12 |
| 66 | 65 | 64 | 63 | 62 | 61 | 11 |
| 60 | 59 | 58 | 57 | 56 | 55 | 10 |
| 54 | 53 | 52 | 51 | 50 | 49 | 9 |
| 48 | 47 | 46 | 45 | 44 | 43 | 8 |
| 42 | 41 | 40 | 39 | 38 | 37 | 7 |
| 36 | 35 | 34 | 33 | 32 | 31 | 6 |
| 30 | 29 | 28 | 27 | 26 | 25 | 5 |
| 24 | 23 | 22 | 21 | 20 | 19 | 4 |
| 18 | 17 | 16 | 15 | 14 | 13 | 3 |
| 12 | 11 | 10 | 9 | 8 | 7 | 2 |
| 6 | 5 | 4 | 3 | 2 | 1 | 1 |

| מקרא - הצעה למיקום בלבד | |
|-------------------------|---------------------------------|
| צנורות אזור ממ"ד | ריצוף כביש פנימי משותף |
| הפרש מפלס | ריצוף חניות |
| קיר בלוקים | שטח משותף |
| קיר בטון | לוח חשמל |
| חצר משותפת | חצר פרטית |
| מערכת סנין | תעלת ניקוז |
| דוד שמש | ריצוף מחלחל |
| כירים | ריצוף שבילים ורחבות משולפות |
| מכונת כביסה | ריצוף שבילים ורחבות ע"י העררייה |
| מקרר | הצעת רצועת הפרדה |
| מעבה מיקום עקרונות | מילוי אדמה |
| חנית אופנים | ניקוז קולטון |
| חבלית | חץ כניסה/ יציאה |
| תקרה הנמכת | |

נופי בן שמן לוד - מגרש 117

מספר בניין: C מספר דירה: 7/13/19/25/31

קב"מ: 1:50 תאריך: 16.10.2023 13:46:06

התכנון המוצג הינו ראשוני בלבד, יתכנו שניונים הנוגעים למעטפת הבניין, חומרים, פתחים וכדומה וכן בגרעין המבנה. התוכנית טרם עברה תיאום ויזמים. יתכנו שניונים בכמות הכניות המתוכננות בעקבות הקלת חילון כ"ל בעניין בגובה הבניין המתוכנן וזוהי הקמות המותנה באישור הועדה המקומות. המידות הינן מידות מכר מופחתות 5 ס"מ תכניות המטבחים לא מחייבות את החברה, המטבחים יהיו בכפוף להוראות מפרט 14 ולפי תכנון החברה

| | | |
|---------|-------|-------------|
| דוהאקום | תאריך | חתימת הקונה |
| | תאריך | חתימת הקונה |
| | תאריך | חתימת המוכר |

מתוכננת מערכת מתזים בחלל הדירה, מיקומם בהתאם לדרישת היועץ

ראה רשימת הערות בתחילת קובץ תכניות המכר

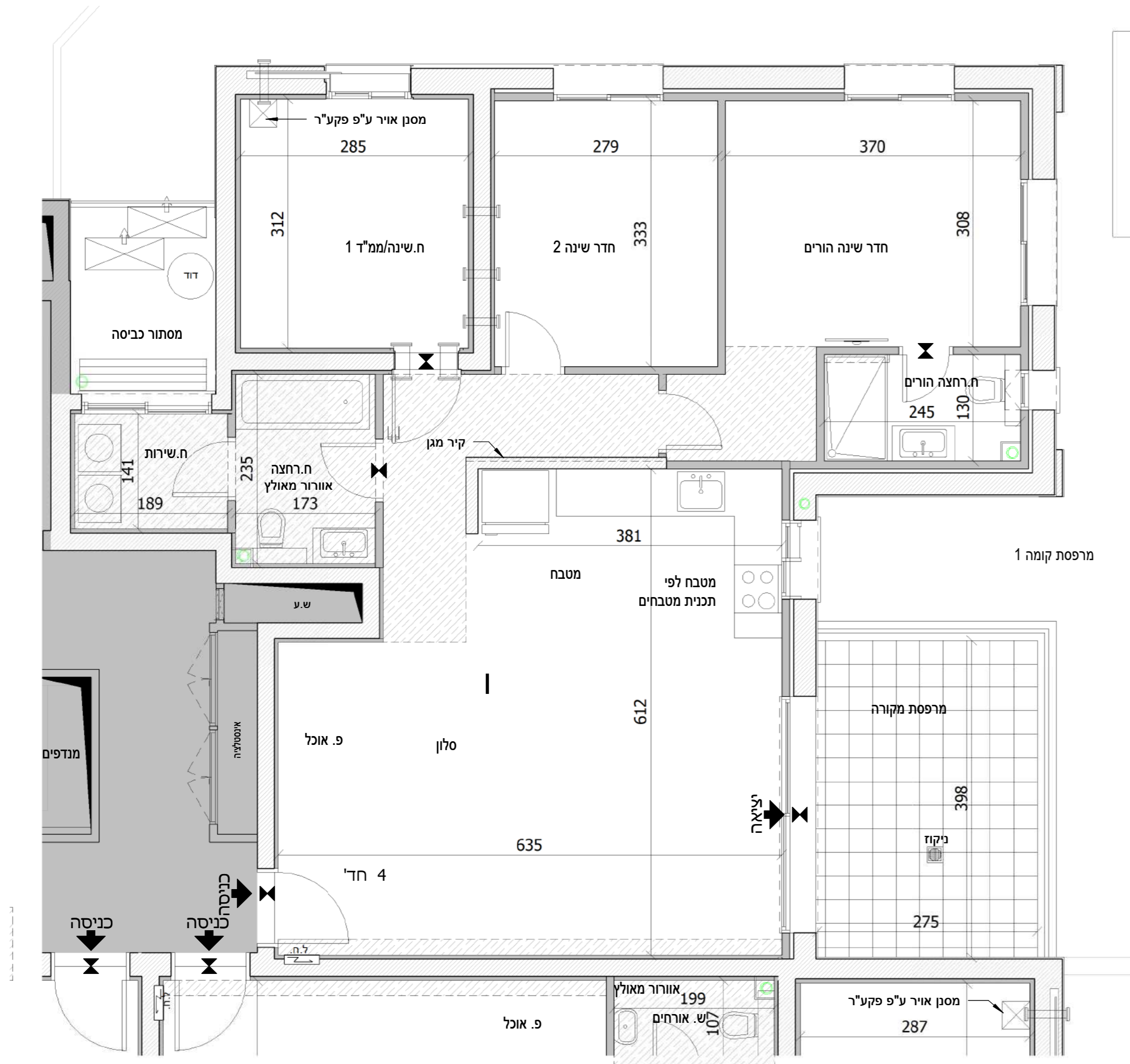
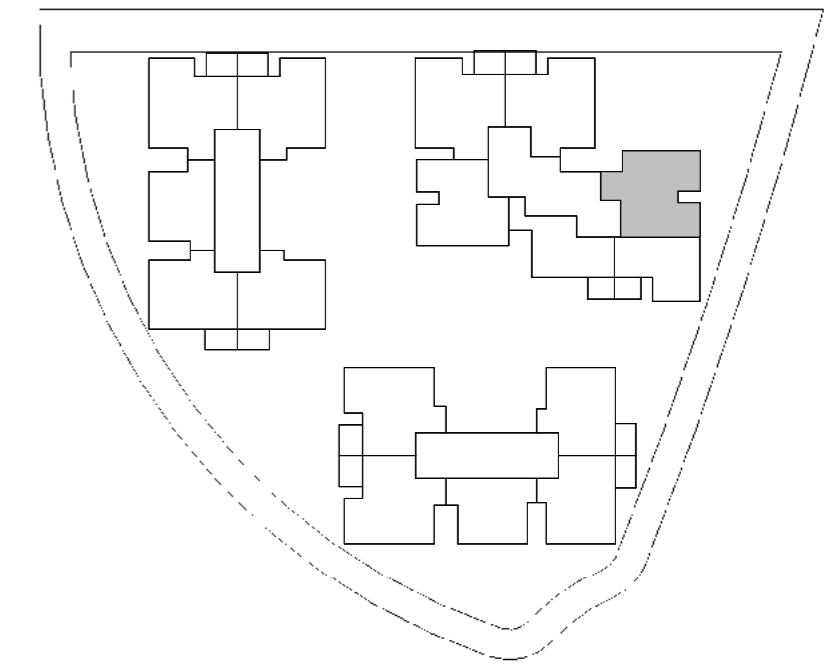

| קומה | דירה |
|------|------|
| 6 | 36 |
| 5 | 30 |
| 4 | 24 |
| 3 | 18 |
| 2 | 12 |

| | | | | | | |
|-----|-----|-----|-----|-----|-----|------|
| 136 | 135 | 134 | 133 | 23 | | |
| 132 | 131 | 130 | 129 | 128 | 127 | 22 |
| 126 | 125 | 124 | 123 | 122 | 121 | 21 |
| 120 | 119 | 118 | 117 | 116 | 115 | 20 |
| 114 | 113 | 112 | 111 | 110 | 109 | 19 |
| 108 | 107 | 106 | 105 | 104 | 103 | 18 |
| 102 | 101 | 100 | 99 | 98 | 97 | 17 |
| 96 | 95 | 94 | 93 | 92 | 91 | 16 |
| 90 | 89 | 88 | 87 | 86 | 85 | 15 |
| 84 | 83 | 82 | 81 | 80 | 79 | 14 |
| 78 | 77 | 76 | 75 | 74 | 73 | 13 |
| 72 | 71 | 70 | 69 | 68 | 67 | 12 |
| 66 | 65 | 64 | 63 | 62 | 61 | 11 |
| 60 | 59 | 58 | 57 | 56 | 55 | 10 |
| 54 | 53 | 52 | 51 | 50 | 49 | 9 |
| 48 | 47 | 46 | 45 | 44 | 43 | 8 |
| 42 | 41 | 40 | 39 | 38 | 37 | 7 |
| 36 | 35 | 34 | 33 | 32 | 31 | 6 |
| 30 | 29 | 28 | 27 | 26 | 25 | 5 |
| 24 | 23 | 22 | 21 | 20 | 19 | 4 |
| 18 | 17 | 16 | 15 | 14 | 13 | 3 |
| 12 | 11 | 10 | 9 | 8 | 7 | 2 |
| 6 | 5 | 4 | 3 | 2 | 1 | 1 |
| | | | | | | קרקע |
| | | | | | | -1 |
| | | | | | | -2 |

| מקרא - הצעה למיקום בלבד | |
|-------------------------|---------------------------------|
| צינורות אורז מ"ד | ריצוף כביש פנימי משותף |
| מפלט הפרש | ריצוף חניות |
| קיר בלוקים | שטח משותף |
| לוח חשמל | חצר משותפת |
| מערך סנין | חצר פרטית |
| דוד שמש | תעלת ניקוז |
| כיריים | ריצוף מחליל |
| מכות כביסה | ריצוף שבילים ורחבות משולפות |
| מקרר | ריצוף שבילים ורחבות ע"י העירייה |
| מעבה מיקום עקרונות | ראות הפרדה |
| חנית אופנים | מילוי אדמה |
| קולטן | ניקוז |
| חבלי כביסה | חץ כביסה/ יציאה |
| | תקרה הנמכת |

נופי בן שמן לוד - מגרש 117

מספר בניין: C מספר דירה: 12/18/24/30/36

קב"מ: 1:50 תאריך: 16.10.2023 13:46:16

התכנון המוצג הינו ראשוני בלבד, יתכנו שינויים הנוגעים למעטפת הבניין, חומרים, פתחים וכדומה וכן בגרעין המבנה. התוכנית טרם עברה תיאום חיצוני. יתכנו שינויים בכמות הכוחות הממוכנת בעקבות הקלת כולון כ"ל בעניין בגובה הבניין הממוכנת וגובה הקומות המותנה באישור הועדה המקומות. המידות הינן מידות מכר מופחתות 5 ס"מ תכניות המטבחים לא מחייבות את החברה, המטבחים יהיו בכפוף להוראות מפרט 14 ולפי תכנון החברה

| | | |
|------|-------------|-------|
| דו"א | חתימת הקונה | תאריך |
| דו"א | חתימת הקונה | תאריך |
| דו"א | חתימת המוכר | תאריך |

מתוכננת מערכת מתזים בחלל הדירה, מיקומם בהתאם לדרישת היועץ

ראה רשימת הערות בתחילת קובץ תכניות המכר

| קומה | דירה |
|------|------|
| 6 | 35 |
| 5 | 29 |
| 4 | 23 |
| 3 | 17 |
| 2 | 11 |

דירת 3 חד
H-G

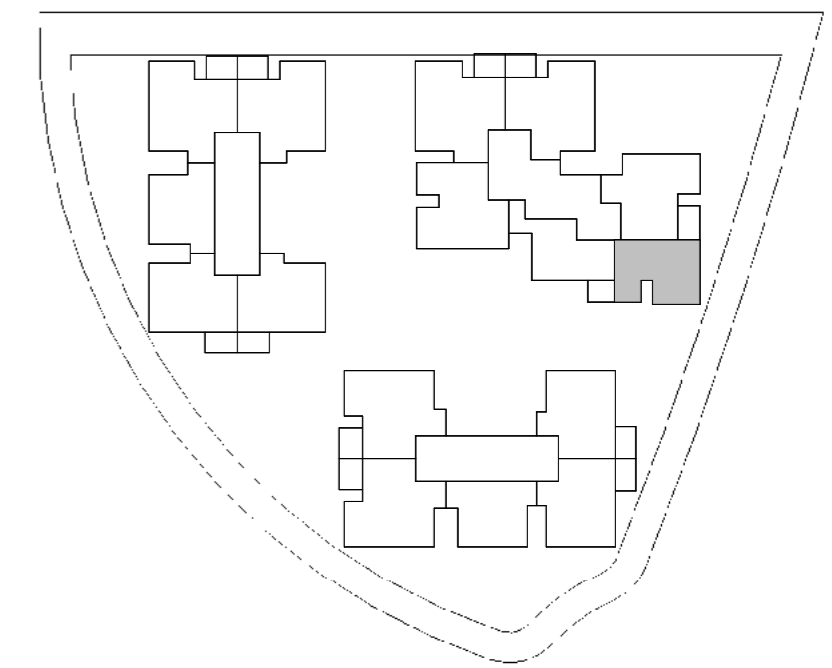
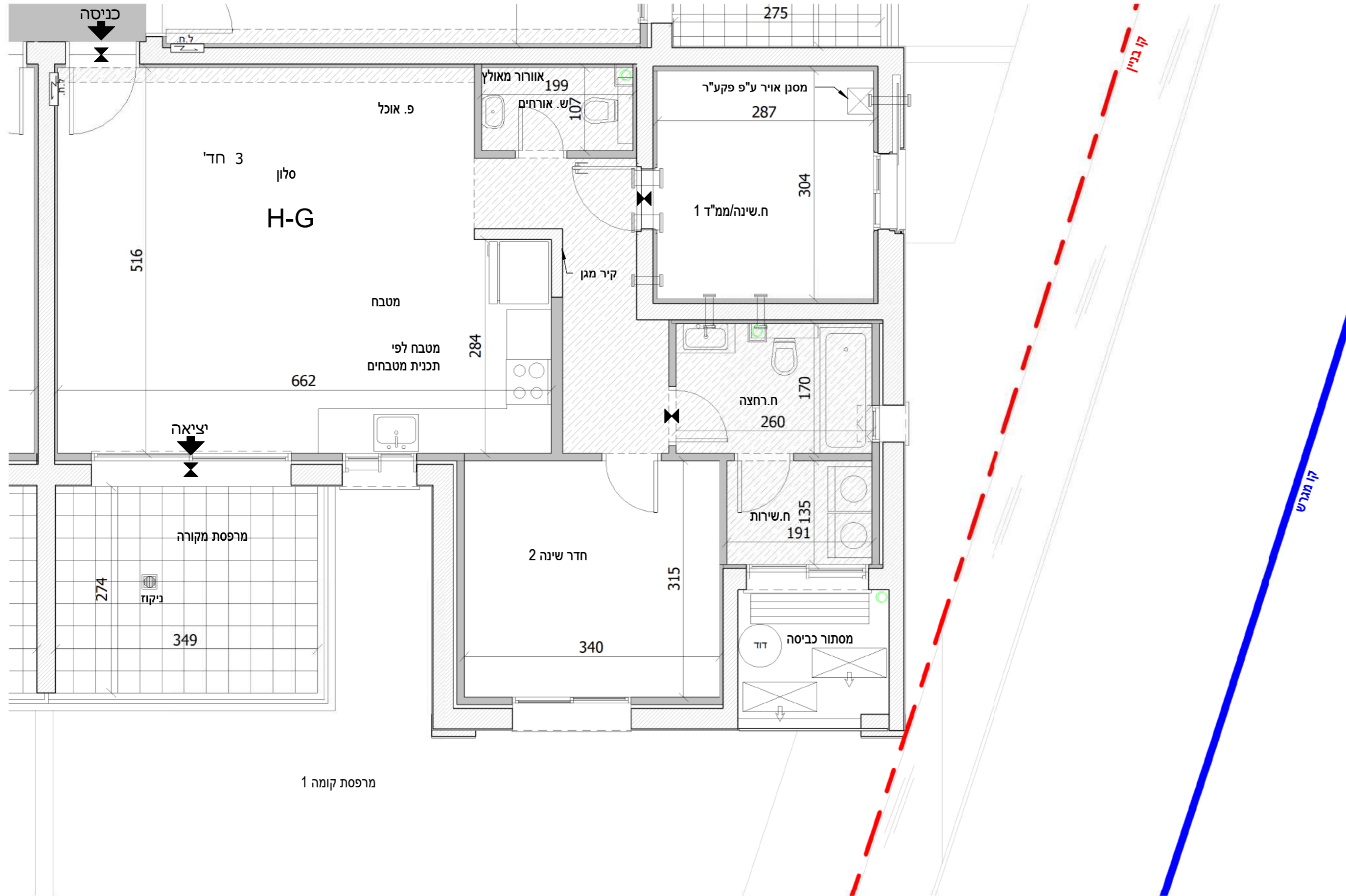

| | | | | | | |
|-----|-----|-----|-----|-----|-----|------|
| 136 | 135 | 134 | 133 | 23 | | |
| 132 | 131 | 130 | 129 | 128 | 127 | 22 |
| 126 | 125 | 124 | 123 | 122 | 121 | 21 |
| 120 | 119 | 118 | 117 | 116 | 115 | 20 |
| 114 | 113 | 112 | 111 | 110 | 109 | 19 |
| 108 | 107 | 106 | 105 | 104 | 103 | 18 |
| 102 | 101 | 100 | 99 | 98 | 97 | 17 |
| 96 | 95 | 94 | 93 | 92 | 91 | 16 |
| 90 | 89 | 88 | 87 | 86 | 85 | 15 |
| 84 | 83 | 82 | 81 | 80 | 79 | 14 |
| 78 | 77 | 76 | 75 | 74 | 73 | 13 |
| 72 | 71 | 70 | 69 | 68 | 67 | 12 |
| 66 | 65 | 64 | 63 | 62 | 61 | 11 |
| 60 | 59 | 58 | 57 | 56 | 55 | 10 |
| 54 | 53 | 52 | 51 | 50 | 49 | 9 |
| 48 | 47 | 46 | 45 | 44 | 43 | 8 |
| 42 | 41 | 40 | 39 | 38 | 37 | 7 |
| 36 | 35 | 34 | 33 | 32 | 31 | 6 |
| 30 | 29 | 28 | 27 | 26 | 25 | 5 |
| 24 | 23 | 22 | 21 | 20 | 19 | 4 |
| 18 | 17 | 16 | 15 | 14 | 13 | 3 |
| 12 | 11 | 10 | 9 | 8 | 7 | 2 |
| 6 | 5 | 4 | 3 | 2 | 1 | 1 |
| | | | | | | קרקע |
| | | | | | | -1 |
| | | | | | | -2 |

| מקרא - הצעה למיקום בלבד | |
|-------------------------|---------------------------------|
| צינורות אורזר ממ"ד | ריצוף כביש פנימי משותף |
| מפליס הפרש | ריצוף חניות |
| קיר בלוקים | שטח משותף |
| לוח חשמל | חצר משותפת |
| מערכת סיון | חצר פרטית |
| דוד שמש | תעלת ניקוז |
| כריים | ריצוף מחליל |
| מכות כביסה | ריצוף שבילים ורחבות משולפות |
| מקרר | ריצוף שבילים ורחבות ע"י העירייה |
| מעבה מיקום עקרונות | הצעת הפרדה |
| חנית אופנים | מילוי אדמה |
| קולטון | ניקוז |
| חבלי כביסה | חץ כניסה/ יציאה |
| | תקרה הנמכת |

נופי בן שמן לוד - מגרש 117

מספר בניין: C מספר דירה: 11/17/23/29/35

קב"מ: 1:50 תאריך: 16.10.2023 13:46:26

התכנון המוצג הינו ראשוני בלבד, יתכנו שניונים הנוגעים למעטפת הבניין, חומרים, פתחים וכדומה וכן בגרעין המבנה. התוכנית טרם עברו תיאום ויזעים. יתכנו שניונים בכמות הכוחות הממוכנות בעקבות הקלת כחילו. כ"ל בעניין בגובה הבניין הממוכנו וזובה הקומות המותנה באישור הועדה המקומות. המידות הינן מידות מכר מופחתות 5 ס"מ תכניות המטבחים לא מחייבות את החברה, המטבחים יהיו בכפוף להוראות מפרט 14 ולפי תכנון החברה

| | | |
|--------|-------------|-------|
| דוהאקט | חתימת הקונה | תאריך |
| | חתימת הקונה | תאריך |
| | חתימת המוכר | תאריך |

מתכננת מערכת מתזים בחלל הדירה, מיקומם בהתאם לדרישת היועץ

ראה רשימת הערות בתחילת קובץ תכניות המכר

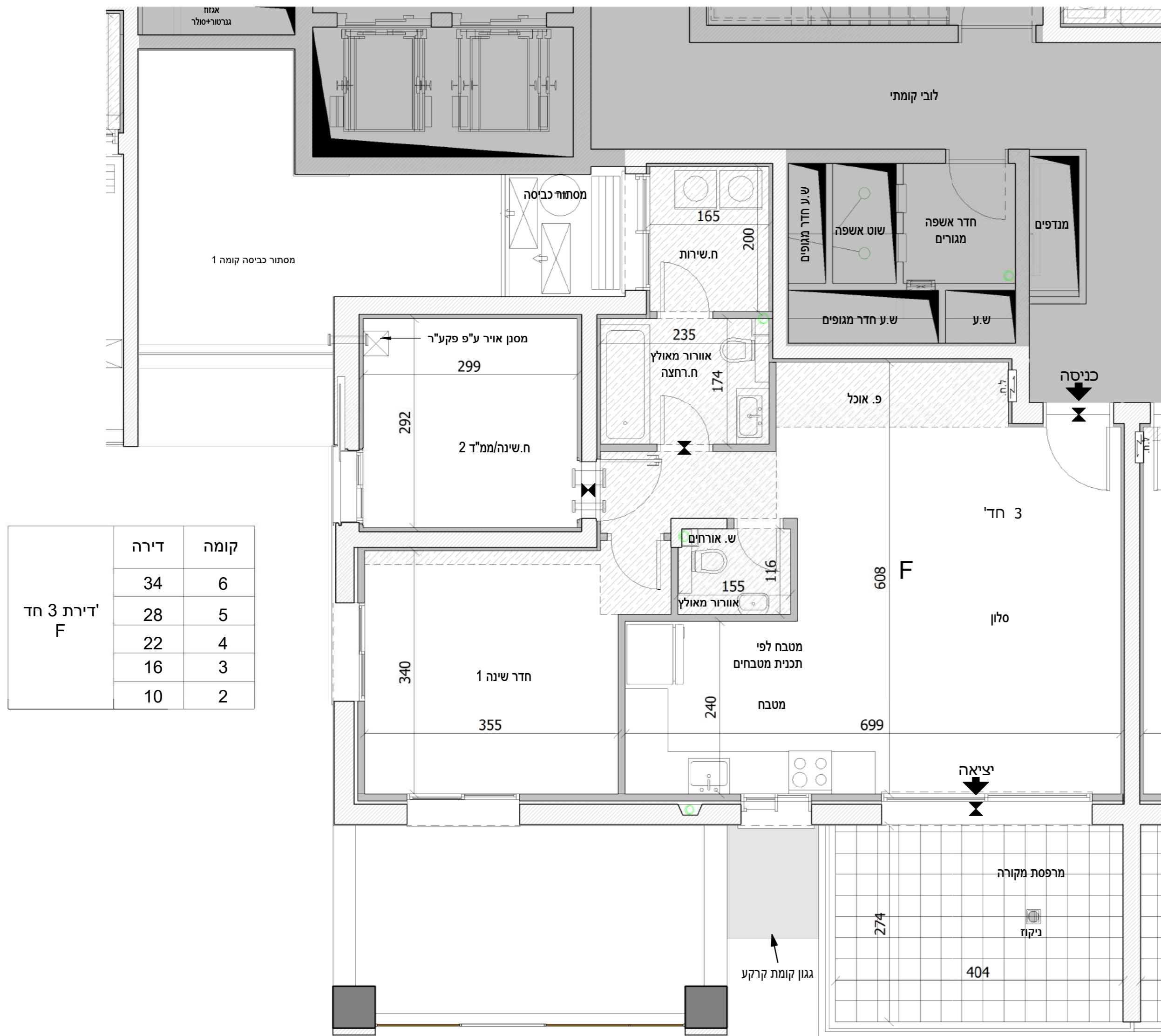
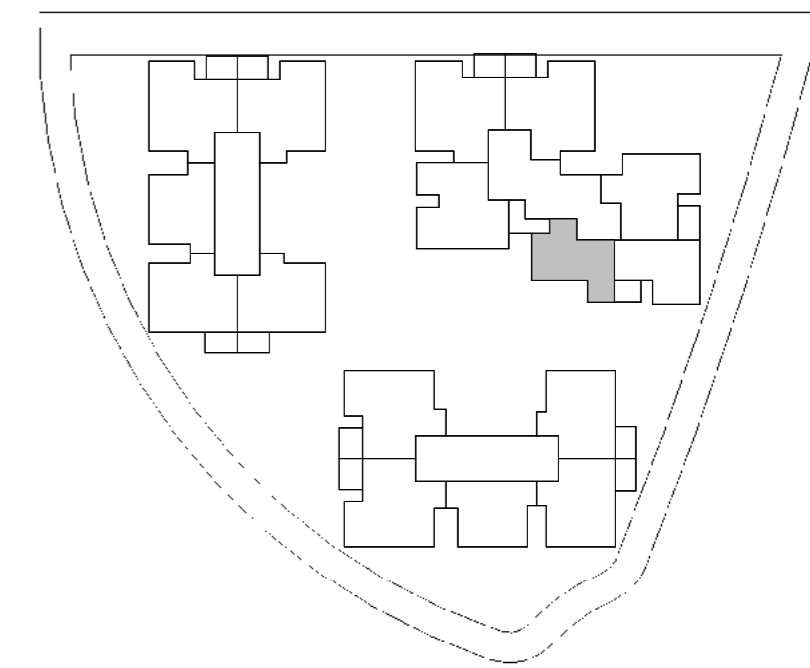

| קומה | דירה |
|------|------|
| 6 | 34 |
| 5 | 28 |
| 4 | 22 |
| 3 | 16 |
| 2 | 10 |

דירת 3 חד' F

| | | | | |
|-----|-----|-----|-----|------|
| 136 | 135 | 134 | 133 | 23 |
| 132 | 131 | 130 | 129 | 22 |
| 126 | 125 | 124 | 123 | 21 |
| 120 | 119 | 118 | 117 | 20 |
| 114 | 113 | 112 | 111 | 19 |
| 108 | 107 | 106 | 105 | 18 |
| 102 | 101 | 100 | 99 | 17 |
| 96 | 95 | 94 | 93 | 16 |
| 90 | 89 | 88 | 87 | 15 |
| 84 | 83 | 82 | 81 | 14 |
| 78 | 77 | 76 | 75 | 13 |
| 72 | 71 | 70 | 69 | 12 |
| 66 | 65 | 64 | 63 | 11 |
| 60 | 59 | 58 | 57 | 10 |
| 54 | 53 | 52 | 51 | 9 |
| 48 | 47 | 46 | 45 | 8 |
| 42 | 41 | 40 | 39 | 7 |
| 36 | 35 | 34 | 33 | 6 |
| 30 | 29 | 28 | 27 | 5 |
| 24 | 23 | 22 | 21 | 4 |
| 18 | 17 | 16 | 15 | 3 |
| 12 | 11 | 10 | 9 | 2 |
| 6 | 5 | 4 | 3 | 1 |
| | | | | קרקע |
| | | | | -1 |
| | | | | -2 |

| מקרא - הצעה למיקום בלבד | |
|-------------------------|---------------------------------|
| | ריצוף כביש פנימי משותף |
| | צינורות אזור ממ"ד |
| | ריצוף חניות |
| | מפלט הפרש |
| | שטח קיר בטון |
| | קיר בטון |
| | חצר משותפת |
| | לוח חשמל |
| | חצר פרטית |
| | מערכת סנין |
| | תעלת ניקוז |
| | דוד שמש |
| | ריצוף מחליל |
| | כיריים |
| | ריצוף שבילים ורחבות משולפות |
| | מכות כביסה |
| | מקרר |
| | ריצוף שבילים ורחבות ע"י העירייה |
| | מעבה רצועת הפרדה |
| | מיקום עקרונות |
| | חנית אופנים |
| | מילוי אדמה |
| | ניקוז |
| | קולטן |
| | חץ כניסה/ יציאה |
| | חבלי כביסה |
| | תקרה הנמכת |

נופי בן שמן לוד - מגרש 117

מספר בניין: C מספר דירה: 10/16/22/28/34

תאריך: 16.10.2023 13:46:37 קב"מ: 1:50

התכנון המוצג הינו ראשוני בלבד, יתכנו שינויים הנוגעים למעטפת הבניין, חומרים, פתחים וכדומה וכן בגרעין המבנה. התוכנית טרם עברה תיאום ויזמים. יתכנו שינויים בכמות הכויות המתוכננות בעקבות הקלת כחלון כ"ל בעניין בגובה הבניין המתוכנן וזבנה הקומות המותנה באישור העדה המקומות. המידות הינן מידות מכר מופחתות 5 ס"מ תכניות המטבחים לא מחייבות את החברה, המטבחים יהיו בכפוף להוראות מפרט 14 ולפי תכנון החברה

| | | |
|--|-------|-------------|
| | תאריך | חתימת הקונה |
| | תאריך | חתימת הקונה |
| | תאריך | חתימת המוכר |

ראה רשימת הערות בתחילת קובץ תכניות המכר

מתוכננת מערכת מתזים בחלל הדירה, מיקומם בהתאם לדרישת היועץ

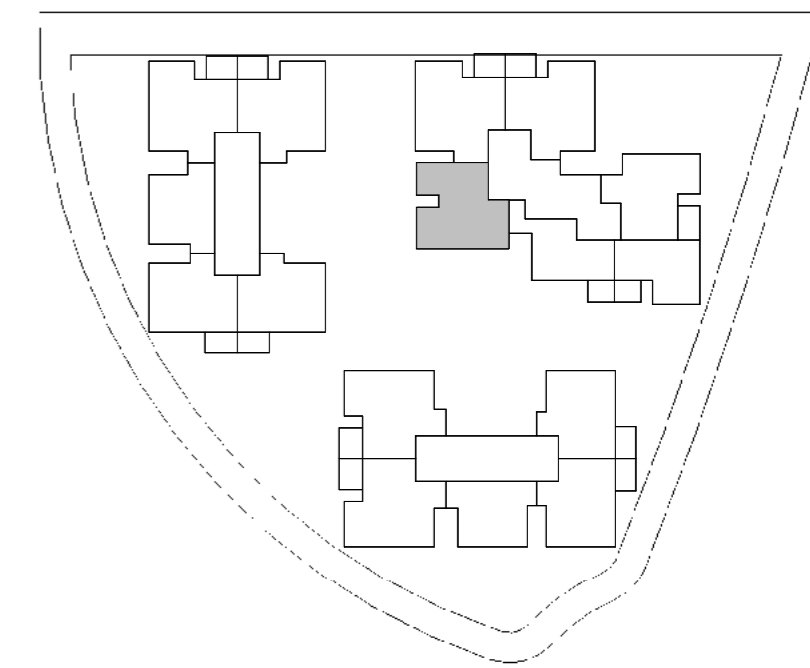

| דירה | קומה |
|------|------|
| 33 | 6 |
| 27 | 5 |
| 21 | 4 |
| 15 | 3 |
| 9 | 2 |

דירת 4 חד E

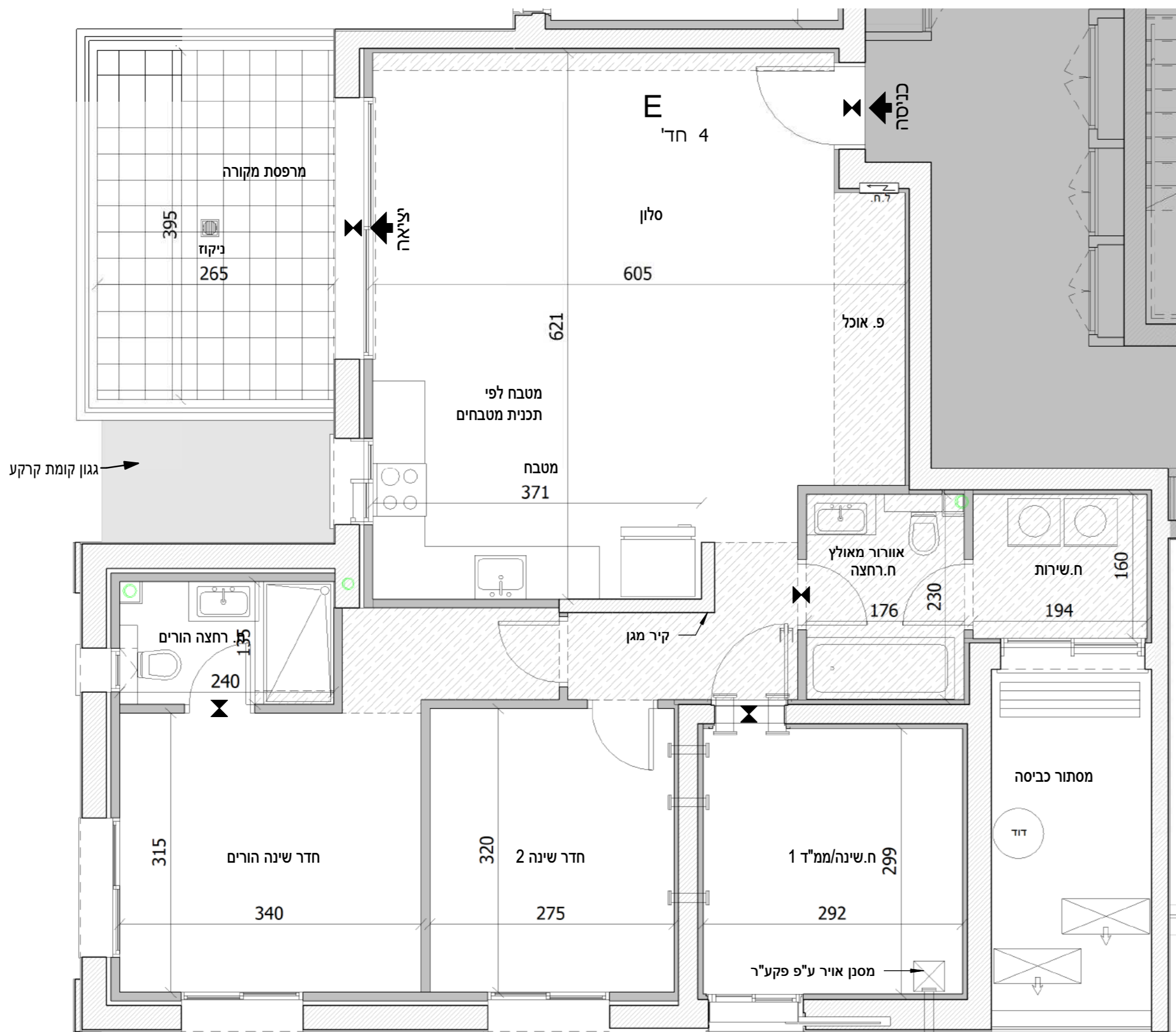

| | | | | |
|-----|-----|-----|-----|----|
| 136 | 135 | 134 | 133 | 23 |
| 132 | 131 | 130 | 129 | 22 |
| 126 | 125 | 124 | 123 | 21 |
| 120 | 119 | 118 | 117 | 20 |
| 114 | 113 | 112 | 111 | 19 |
| 108 | 107 | 106 | 105 | 18 |
| 102 | 101 | 100 | 99 | 17 |
| 96 | 95 | 94 | 93 | 16 |
| 90 | 89 | 88 | 87 | 15 |
| 84 | 83 | 82 | 81 | 14 |
| 78 | 77 | 76 | 75 | 13 |
| 72 | 71 | 70 | 69 | 12 |
| 66 | 65 | 64 | 63 | 11 |
| 60 | 59 | 58 | 57 | 10 |
| 54 | 53 | 52 | 51 | 9 |
| 48 | 47 | 46 | 45 | 8 |
| 42 | 41 | 40 | 39 | 7 |
| 36 | 35 | 34 | 33 | 6 |
| 30 | 29 | 28 | 27 | 5 |
| 24 | 23 | 22 | 21 | 4 |
| 18 | 17 | 16 | 15 | 3 |
| 12 | 11 | 10 | 9 | 2 |
| 6 | 5 | 4 | 3 | 1 |

| מקרא - הצעה למיקום בלבד | |
|-------------------------|--------------------------------|
| צנורות אזור ממ"ד | ריצוף כביש פנימי משותף |
| הפרש מפלס | ריצוף חניית |
| קיר בלוקים | שטח משותף |
| קיר בטון | חצר משותפת |
| לוח חשמל | חצר פרטית |
| מערכת סיון | תעלת ניקוז |
| שמש דוד | ריצוף מחלחל |
| כירים | ריצוף שבלים ורחבות משולפות |
| מכות כביסה | ריצוף שבלים ורחבות ע"י העירייה |
| מקרר | הצעת הפרדה |
| מעבה מיקום עקרונות | מילוי אדמה |
| חנית אופנים | ניקוז קולטן |
| חבל כביסה | חץ כביסה/ יציאה |
| תקרה הנמכת | |

נופי בן שמן לוד - מגרש 117

מספר בניין: C מספר דירה: 9/15/21/27/33

קב"מ: 1:50 תאריך: 16.10.2023 13:46:49

התכנון המוצג הינו ראשוני בלבד, יתכנו שינויים הנוגעים למעטפת הבניין, חומרים, פתחים וכדומה וכך בארעון המבנה. התוכנית טרם עברו תיאום ויזמים. יתכנו שינויים בכמות הכויות המתוכננות בעקבות הקלת חילון כ"ל בעניין בגובה הבניין המתוכנן וזמנה הקומות המתנה באישור הועדה המקומות. המידות הינן מידות מכר מופחתות 5 ס"מ תכניות המטבחים לא מחייבות את החברה, המטבחים יהיו בכפוף להוראות מפרט 14 ולפי תכנון החברה

| | | |
|------|-------------|-------|
| דו"א | חתימת הקונה | תאריך |
| דו"א | חתימת הקונה | תאריך |
| דו"א | חתימת המוכר | תאריך |

מתכננת מערכת מתזים בחלל הדירה, מיקומם בהתאם לדרישת היועץ

ראה רשימת הערות בתחילת קובץ תכניות המכר

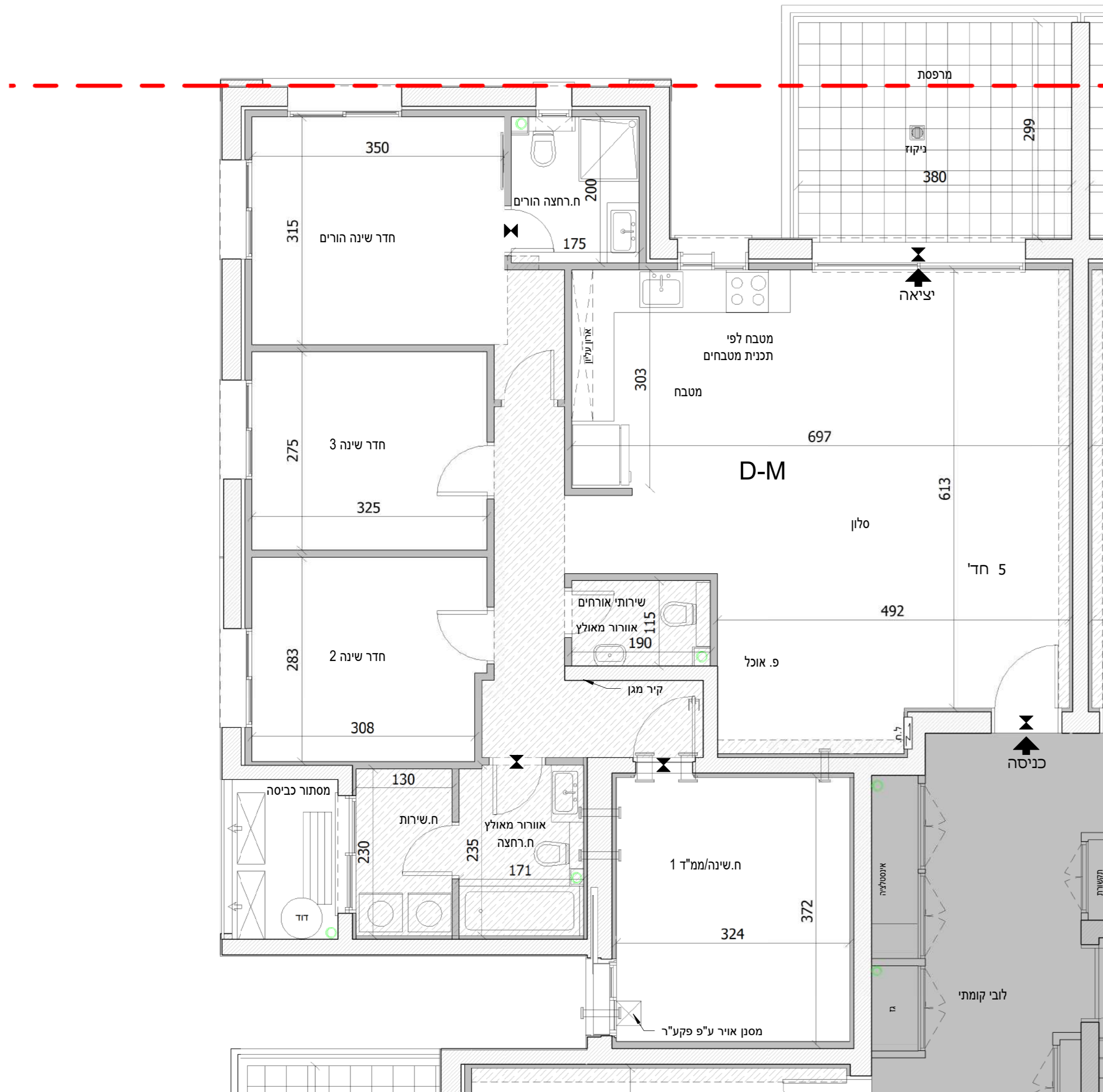

| קומה | דירה |
|------|------|
| 21 | 122 |
| 20 | 116 |
| 19 | 110 |
| 18 | 104 |
| 17 | 98 |
| 16 | 92 |
| 15 | 86 |
| 14 | 80 |
| 13 | 74 |
| 12 | 68 |
| 11 | 62 |
| 10 | 56 |
| 9 | 50 |
| 8 | 44 |
| 7 | 38 |

דירת 5 חד' D-M

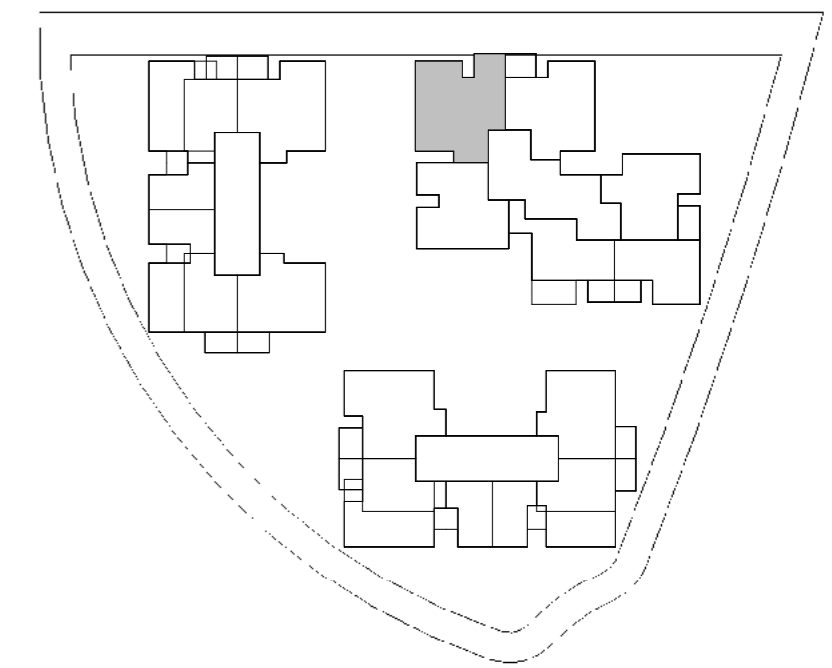

| | | | | |
|-----|-----|-----|-----|----|
| 136 | 135 | 134 | 133 | 23 |
| 132 | 131 | 130 | 129 | 22 |
| 126 | 125 | 124 | 123 | 21 |
| 120 | 119 | 118 | 117 | 20 |
| 114 | 113 | 112 | 111 | 19 |
| 108 | 107 | 106 | 105 | 18 |
| 102 | 101 | 100 | 99 | 17 |
| 96 | 95 | 94 | 93 | 16 |
| 90 | 89 | 88 | 87 | 15 |
| 84 | 83 | 82 | 81 | 14 |
| 78 | 77 | 76 | 75 | 13 |
| 72 | 71 | 70 | 69 | 12 |
| 66 | 65 | 64 | 63 | 11 |
| 60 | 59 | 58 | 57 | 10 |
| 54 | 53 | 52 | 51 | 9 |
| 48 | 47 | 46 | 45 | 8 |
| 42 | 41 | 40 | 39 | 7 |
| 36 | 35 | 34 | 33 | 6 |
| 30 | 29 | 28 | 27 | 5 |
| 24 | 23 | 22 | 21 | 4 |
| 18 | 17 | 16 | 15 | 3 |
| 12 | 11 | 10 | 9 | 2 |
| 6 | 5 | 4 | 3 | 1 |

| מקרא - הצעה למיקום בלבד | |
|-------------------------|---------------------------------|
| צנורות אזור ממ"ד | ריצוף כביש פנימי משותף |
| הפרש מפלס | ריצוף חניות |
| קיר בלוקים | שטח משותף |
| לוח חשמל | חצר משותפת |
| מערכת סנין | חצר פרטית |
| דוד שמש | תעלת ניקוז |
| כיריים | ריצוף מחלחל |
| מכות כביסה | ריצוף שבילים ורחבות משותפות |
| מקרר | ריצוף שבילים ורחבות ע"י העירייה |
| מעבה מיקום עקרונות | ראוועת הפרדה |
| חנית אופנים | מילוי אדמה |
| קולטן | ניקוז |
| חבלי כביסה | חץ כניסה/ יציאה |
| | תקרה הנמכת |

נופי בן שמן לוד - מגרש 117

מספר בניין: C מספר דירה:

קב"מ: 1:50 תאריך: 16.10.2023 13:47:01

התכנון המוצג הינו ראשוני בלבד, יתכנו שניונים הנוגעים למעטפת הבניין, חומרים, פתחים וכדומה וכן בארעון המבנה. התוכנית טרם עברו תיאום ויציגים יתכנו שניונים בכמות הכונית המתוכננת בעקבות הקלת חילון כ"ל בעניין בגובה הבניין המתוכנן וגובה הקומות המותנה באישור הועדה המקומות. המידות הינן מידות מכר מופחתות 5 ס"מ תכניות המטבחים לא מחייבות את החברה, המטבחים יהיו בכפוף להוראות מפרט 14 ולפי תכנון החברה

| | | |
|--------|-------------|-------|
| דוהאקט | חתימת הקונה | תאריך |
| | חתימת הקונה | תאריך |
| | חתימת המוכר | תאריך |

מתוכננת מערכת מתזים בחלל הדירה, מיקומם בהתאם לדרישת היועץ

ראה רשימת הערות בתחילת קובץ תכניות המכר

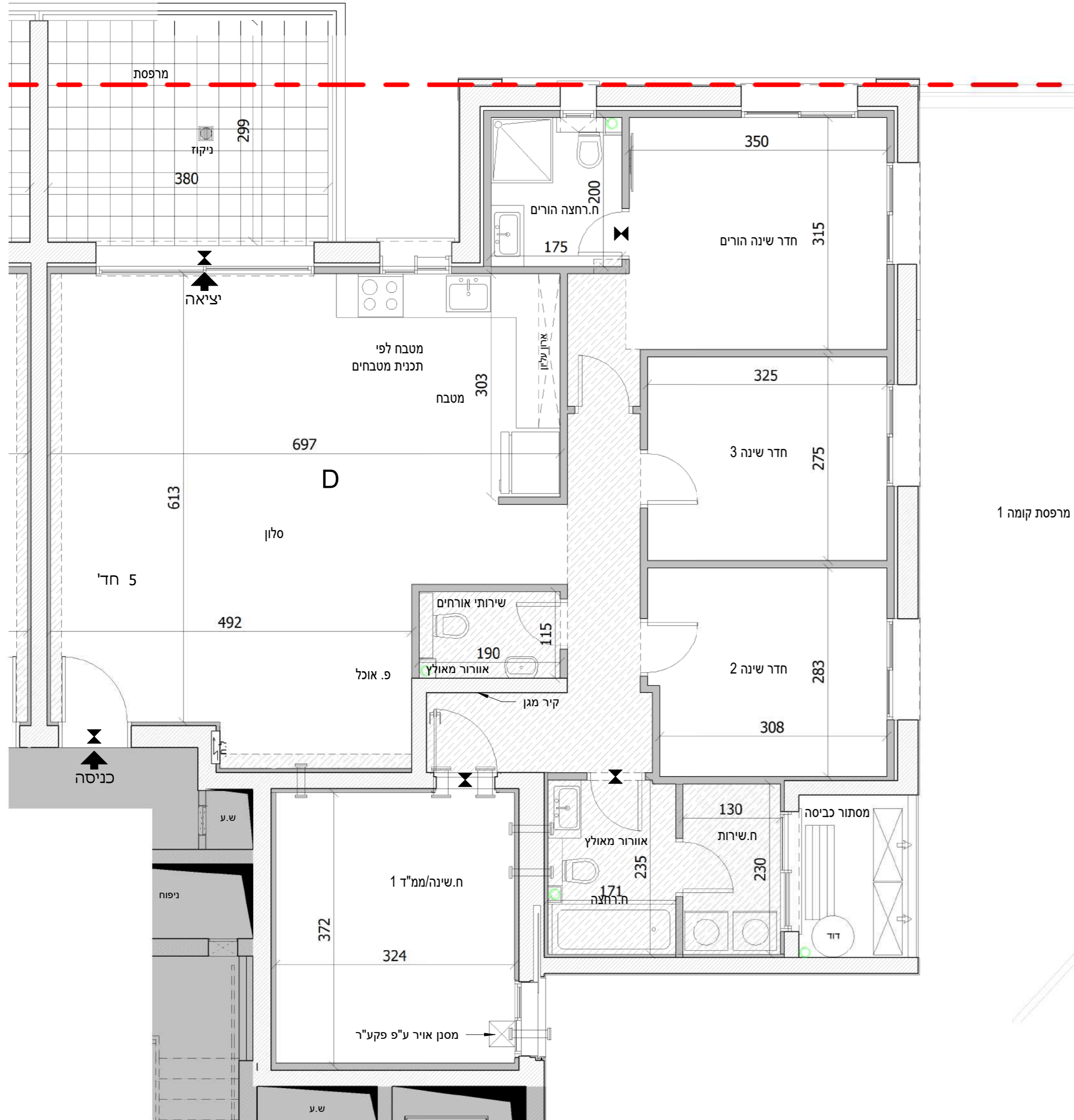

| דירה | קומה |
|------|------|
| 121 | 21 |
| 115 | 20 |
| 109 | 19 |
| 103 | 18 |
| 97 | 17 |
| 91 | 16 |
| 85 | 15 |
| 79 | 14 |
| 73 | 13 |
| 67 | 12 |
| 61 | 11 |
| 55 | 10 |
| 49 | 9 |
| 43 | 8 |
| 37 | 7 |

מרפסת קומה 1

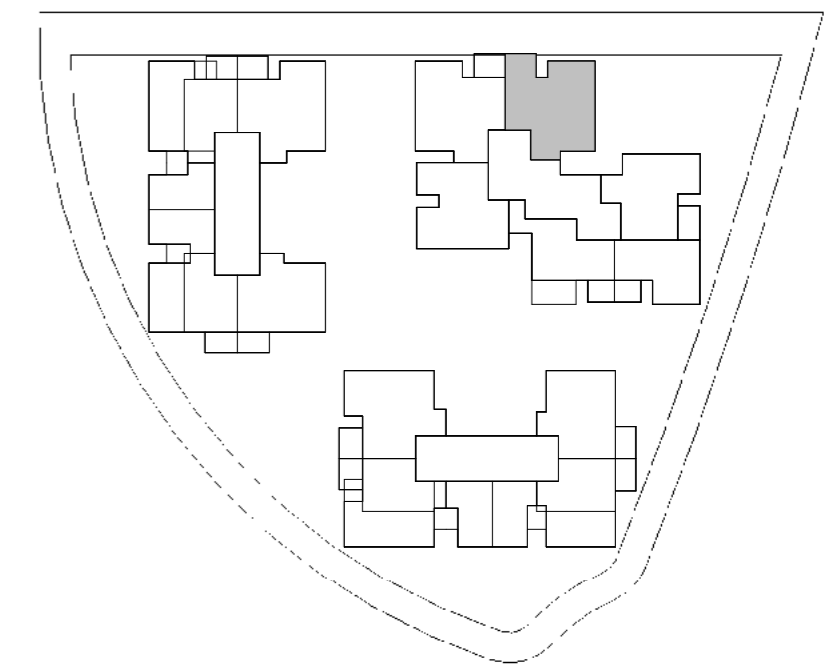

| | | | | |
|-----|-----|-----|-----|----|
| 136 | 135 | 134 | 133 | 23 |
| 132 | 131 | 130 | 129 | 22 |
| 126 | 125 | 124 | 123 | 21 |
| 120 | 119 | 118 | 117 | 20 |
| 114 | 113 | 112 | 111 | 19 |
| 108 | 107 | 106 | 105 | 18 |
| 102 | 101 | 100 | 99 | 17 |
| 96 | 95 | 94 | 93 | 16 |
| 90 | 89 | 88 | 87 | 15 |
| 84 | 83 | 82 | 81 | 14 |
| 78 | 77 | 76 | 75 | 13 |
| 72 | 71 | 70 | 69 | 12 |
| 66 | 65 | 64 | 63 | 11 |
| 60 | 59 | 58 | 57 | 10 |
| 54 | 53 | 52 | 51 | 9 |
| 48 | 47 | 46 | 45 | 8 |
| 42 | 41 | 40 | 39 | 7 |
| 36 | 35 | 34 | 33 | 6 |
| 30 | 29 | 28 | 27 | 5 |
| 24 | 23 | 22 | 21 | 4 |
| 18 | 17 | 16 | 15 | 3 |
| 12 | 11 | 10 | 9 | 2 |
| 6 | 5 | 4 | 3 | 1 |

| מקרא - הצעה למיקום בלבד | |
|-------------------------|---------------------------------|
| צנורות פנימי משותף | ריצוף כביש |
| מפליס הפרש | ריצוף חניות |
| קיר בלוקים | שטח משותף |
| לוח חשמל | חצר משותפת |
| מערכת סנין | חצר פרטית |
| דוד שמש | תעלת ניקוז |
| כיריים | ריצוף מחליל |
| מכונת כביסה | ריצוף שבילים ורחבות משולפות |
| מקרר | ריצוף שבילים ורחבות ע"י העירייה |
| מעבה מיקום עקרונות | ראות הפרדה |
| חנית אופנים | מילוי אדמה |
| קולטן | ניקוז |
| חבלי כביסה | חץ כניסה/ יציאה |
| | תקרה הנמכת |

נופי בן שמן לוד - מגרש 117

מספר בניין: C מספר דירה:

קב"מ: 1:50 תאריך: 16.10.2023 13:47:16

התכנון המוצג הינו ראשוני בלבד, יתכנו שינויים הנוגעים למעטפת הבניין, חומרים, פתחים וכדומה וכן בגרעין המבנה. התוכנית טרם עברה תיאום ויזמים. יתכנו שינויים בכמות החניות המתוכננות בעקבות הקלת כחילוץ כני"ל בעניין גובה הבניין המתוכנן וזוהי הקומות המותרות באישור העדה המקומות. המידות הינן מידות מכר מופחתות 5 ס"מ תכניות המטבחים לא מחייבות את החברה, המטבחים יהיו בכפוף להוראות מפרט 14 ולפי תכנון החברה

| | |
|-------|-------------|
| תאריך | חתימת הקונה |
| תאריך | חתימת הקונה |
| תאריך | חתימת המוכר |



מתוכננת מערכת מתזים בחלל הדירה, מיקומם בהתאם לדרישת היועץ

ראה רשימת הערות בתחילת קובץ תכניות המכר

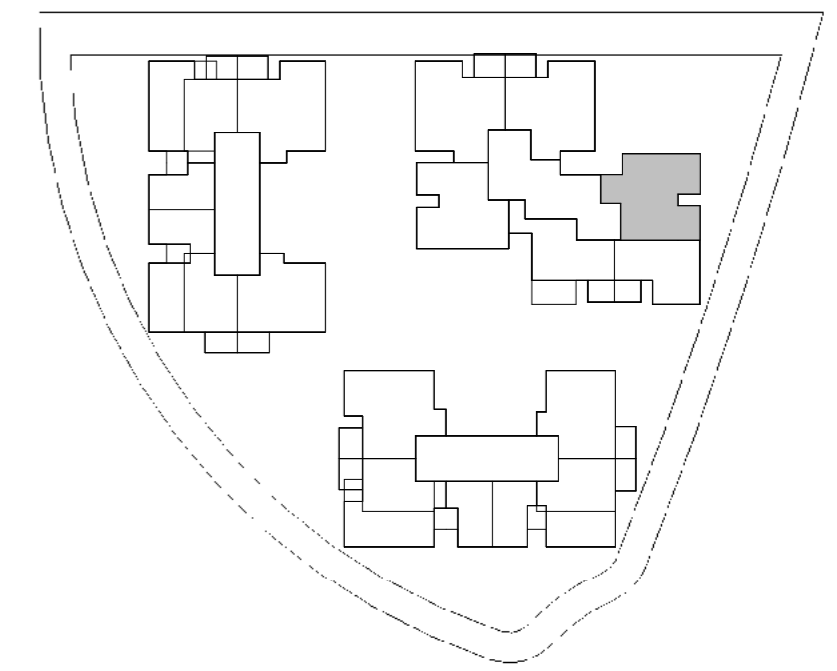

| דירה | קומה |
|------|------|
| 126 | 21 |
| 120 | 20 |
| 114 | 19 |
| 108 | 18 |
| 102 | 17 |
| 96 | 16 |
| 90 | 15 |
| 84 | 14 |
| 78 | 13 |
| 72 | 12 |
| 66 | 11 |
| 60 | 10 |
| 54 | 9 |
| 48 | 8 |
| 42 | 7 |

| | | | | | | |
|-----|-----|-----|-----|-----|-----|------|
| 136 | 135 | 134 | 133 | 23 | | |
| 132 | 131 | 130 | 129 | 128 | 127 | 22 |
| 126 | 125 | 124 | 123 | 122 | 121 | 21 |
| 120 | 119 | 118 | 117 | 116 | 115 | 20 |
| 114 | 113 | 112 | 111 | 110 | 109 | 19 |
| 108 | 107 | 106 | 105 | 104 | 103 | 18 |
| 102 | 101 | 100 | 99 | 98 | 97 | 17 |
| 96 | 95 | 94 | 93 | 92 | 91 | 16 |
| 90 | 89 | 88 | 87 | 86 | 85 | 15 |
| 84 | 83 | 82 | 81 | 80 | 79 | 14 |
| 78 | 77 | 76 | 75 | 74 | 73 | 13 |
| 72 | 71 | 70 | 69 | 68 | 67 | 12 |
| 66 | 65 | 64 | 63 | 62 | 61 | 11 |
| 60 | 59 | 58 | 57 | 56 | 55 | 10 |
| 54 | 53 | 52 | 51 | 50 | 49 | 9 |
| 48 | 47 | 46 | 45 | 44 | 43 | 8 |
| 42 | 41 | 40 | 39 | 38 | 37 | 7 |
| 36 | 35 | 34 | 33 | 32 | 31 | 6 |
| 30 | 29 | 28 | 27 | 26 | 25 | 5 |
| 24 | 23 | 22 | 21 | 20 | 19 | 4 |
| 18 | 17 | 16 | 15 | 14 | 13 | 3 |
| 12 | 11 | 10 | 9 | 8 | 7 | 2 |
| 6 | 5 | 4 | 3 | 2 | 1 | 1 |
| | | | | | | קרקע |
| | | | | | | -1 |
| | | | | | | -2 |

| מקרא - הצעה למיקום בלבד | |
|-------------------------|---------------------------------|
| צנורות פנימי משותף | ריצוף כביש |
| מפליס הפרש | ריצוף חניות |
| קיר בטון | שטח משותף |
| לוח חשמל | חצר משותפת |
| מערכת סניון | חצר פרטית |
| דוד שמש | תעלת ניקוז |
| כיריים | ריצוף מחלחל |
| מכונת כביסה | ריצוף שבילים ורחבות משולפות |
| מקרר | ריצוף שבילים ורחבות ע"י העירייה |
| מעבה מיקום עקרונות | רצועת הפרדה |
| חנית אופנים | מילוי אדמה |
| קולטון | ניקוז |
| חבלי כביסה | חץ כביסה/ יציאה |
| | תקרה הנמכת |

נופי בן שמן לוד - מגרש 117

מספר בניין: C מספר דירה:

תאריך: 16.10.2023 13:47:28

קב"מ: 1:50

התכנון המוצג הינו ראשוני בלבד, יתכנו שינויים הנוגעים למעטפת הבניין, חומרים, פתחים וכדומה וכך בארעון המבנה. התוכנית טרם עברה תיאום ת"ע. יתכנו שינויים בכמות הכויות המתוכננות בעקבות הקלת כחלון כ"ל בעניין בגובה הבניין המתוכנן וזוהי הקומות המותנה באישור העדה המקומות. המידות הינן מידות מכר מופחתות 5 ס"מ תכניות המטבחים לא מחייבות את החברה, המטבחים יהיו בכפוף להוראות מפרט 14 ולפי תכנון החברה

| | | |
|--------|-------------|-------|
| דוהאקט | חתימת הקונה | תאריך |
| | חתימת הקונה | תאריך |
| | חתימת המוכר | תאריך |

מתכננת מערכת מתזים בחלל הדירה, מיקומם בהתאם לדרישת היועץ

ראה רשימת הערות בתחילת קובץ תכניות המכר

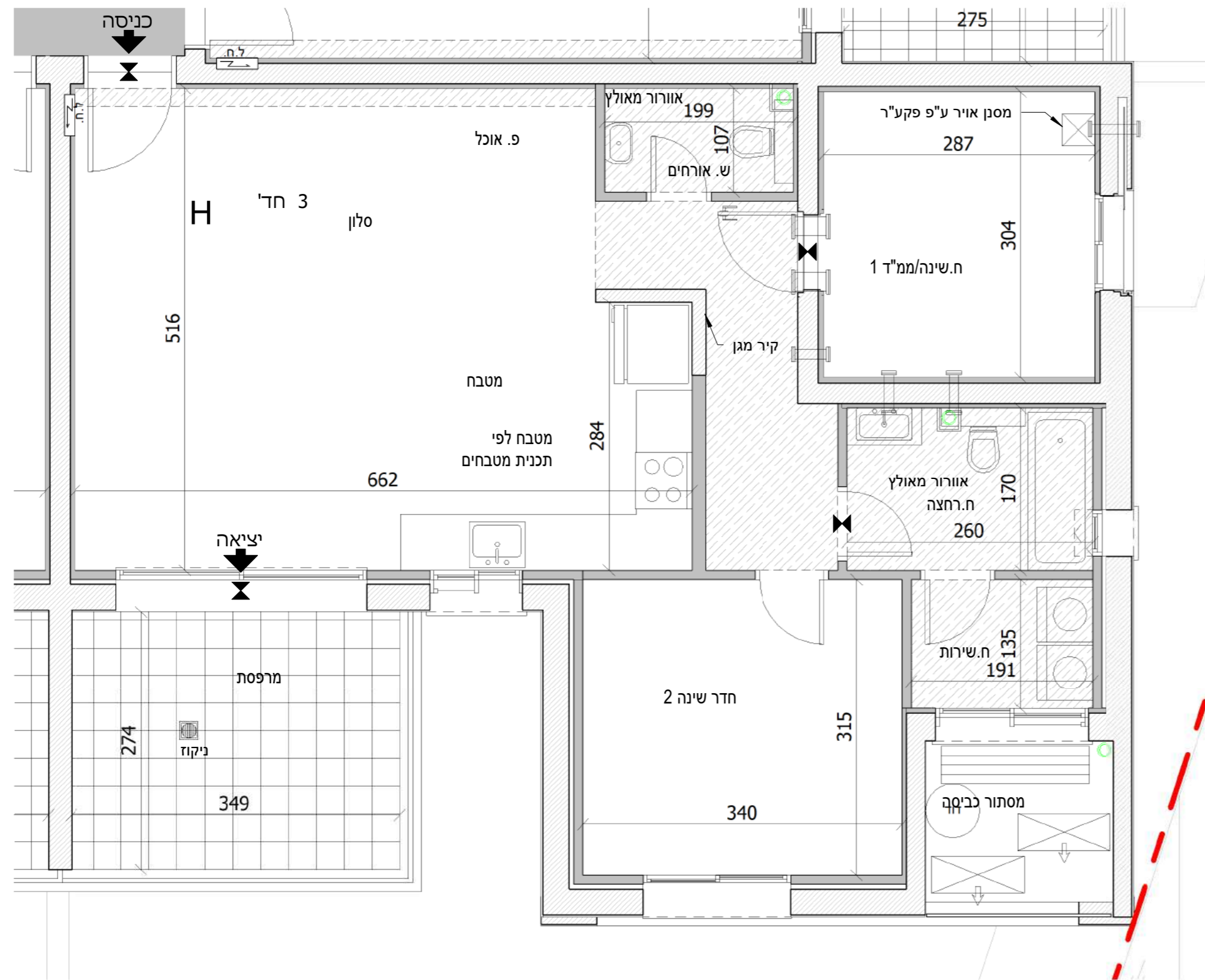
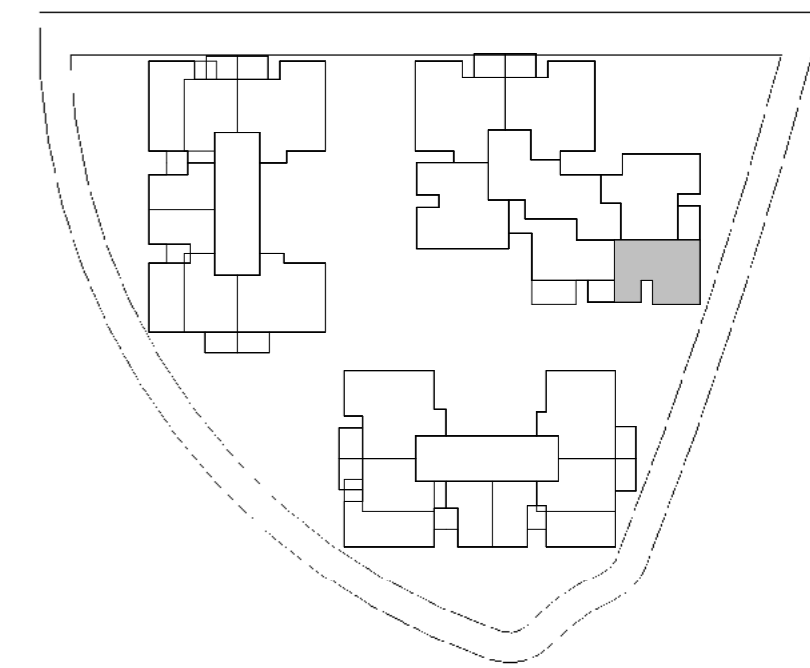

| קומה | דירה |
|------|------|
| 21 | 125 |
| 20 | 119 |
| 19 | 113 |
| 18 | 107 |
| 17 | 101 |
| 16 | 95 |
| 15 | 89 |
| 14 | 83 |
| 13 | 77 |
| 12 | 71 |
| 11 | 65 |
| 10 | 59 |
| 9 | 53 |
| 8 | 47 |
| 7 | 41 |

| 23 | 136 | 135 | 134 | 133 |
|----|-----|-----|-----|-----|
| 22 | 132 | 131 | 130 | 129 |
| 21 | 126 | 125 | 124 | 123 |
| 20 | 120 | 119 | 118 | 117 |
| 19 | 114 | 113 | 112 | 111 |
| 18 | 108 | 107 | 106 | 105 |
| 17 | 102 | 101 | 100 | 99 |
| 16 | 96 | 95 | 94 | 93 |
| 15 | 90 | 89 | 88 | 87 |
| 14 | 84 | 83 | 82 | 81 |
| 13 | 78 | 77 | 76 | 75 |
| 12 | 72 | 71 | 70 | 69 |
| 11 | 66 | 65 | 64 | 63 |
| 10 | 60 | 59 | 58 | 57 |
| 9 | 54 | 53 | 52 | 51 |
| 8 | 48 | 47 | 46 | 45 |
| 7 | 42 | 41 | 40 | 39 |
| 6 | 36 | 35 | 34 | 33 |
| 5 | 30 | 29 | 28 | 27 |
| 4 | 24 | 23 | 22 | 21 |
| 3 | 18 | 17 | 16 | 15 |
| 2 | 12 | 11 | 10 | 9 |
| 1 | 6 | 5 | 4 | 3 |

| מקרא - הצעה למיקום בלבד | |
|-------------------------|--------------------------------|
| צינורות אזור מ"ד | ריצוף כביש פנימי משותף |
| מפלי הפרש | ריצוף חניות |
| קיר בלוקים | שטח משותף |
| לוח חשמל | חצר משותפת |
| מערכת סנין | חצר פרטית |
| שמש דוד | תעלת ניקוז |
| כיריים | ריצוף מחלחל |
| מכות כביסה | ריצוף שבלים ורחבות משולפות |
| מקרר | ריצוף שבלים ורחבות ע"י העירייה |
| מעבה מיקום עקרוני | רצועת הפרדה |
| חנית אופנים | מילוי אדמה |
| קולטן | ניקוז |
| חבלי כביסה | חץ כניסה/ יציאה |
| | תקרה הנמכת |

נופי בן שמן לוד - מגרש 117

מספר בניין: C מספר דירה:

תאריך: 16.10.2023 13:47:40 קב"מ: 1:50

התכנון המוצג הינו ראשוני בלבד, יתכנו שנייים הנוגעים למעטפת הבניין, חומרים, פתחים וכדומה וכן בגרעין המבנה. התוכנית טרם עברו תיאום ויזעים. יתכנו שנייים בכמות הכויות המתוכננות בעקבות הקלת כחלון כ"ל בעניין בגובה הבניין המתוכנן וזוהי הקומות המותנה באישור הועדה המקומות. המידות הינן מידות מכר מופחתות 5 ס"מ תכניות המטבחים לא מחייבות את החברה, המטבחים יהיו בכפוף להוראות מפרט 14 ולפי תכנון החברה

| | | |
|------|-------------|-------|
| דו"א | חתימת הקונה | תאריך |
| דו"א | חתימת הקונה | תאריך |
| דו"א | חתימת המוכר | תאריך |

מתוכננת מערכת מתזים בחלל הדירה, מיקומם בהתאם לדרישת היועץ

ראה רשימת הערות בתחילת קובץ תכניות המכר

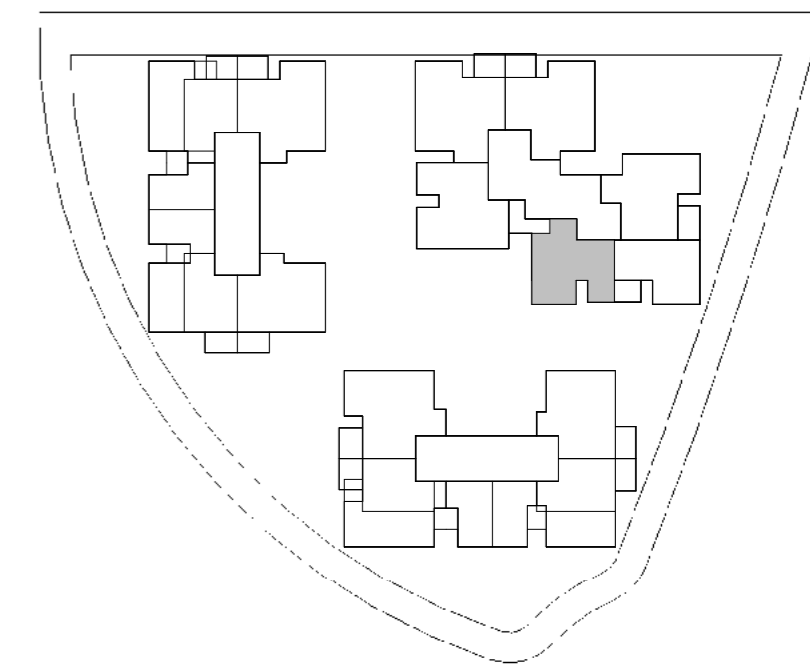

| דירה | קומה |
|------|------|
| 124 | 21 |
| 118 | 20 |
| 112 | 19 |
| 106 | 18 |
| 100 | 17 |
| 94 | 16 |
| 88 | 15 |
| 82 | 14 |
| 76 | 13 |
| 70 | 12 |
| 64 | 11 |
| 58 | 10 |
| 52 | 9 |
| 46 | 8 |
| 40 | 7 |

| | | | | | | |
|-----|-----|-----|-----|-----|-----|------|
| 136 | 135 | 134 | 133 | 23 | | |
| 132 | 131 | 130 | 129 | 128 | 127 | 22 |
| 126 | 125 | 124 | 123 | 122 | 121 | 21 |
| 120 | 119 | 118 | 117 | 116 | 115 | 20 |
| 114 | 113 | 112 | 111 | 110 | 109 | 19 |
| 108 | 107 | 106 | 105 | 104 | 103 | 18 |
| 102 | 101 | 100 | 99 | 98 | 97 | 17 |
| 96 | 95 | 94 | 93 | 92 | 91 | 16 |
| 90 | 89 | 88 | 87 | 86 | 85 | 15 |
| 84 | 83 | 82 | 81 | 80 | 79 | 14 |
| 78 | 77 | 76 | 75 | 74 | 73 | 13 |
| 72 | 71 | 70 | 69 | 68 | 67 | 12 |
| 66 | 65 | 64 | 63 | 62 | 61 | 11 |
| 60 | 59 | 58 | 57 | 56 | 55 | 10 |
| 54 | 53 | 52 | 51 | 50 | 49 | 9 |
| 48 | 47 | 46 | 45 | 44 | 43 | 8 |
| 42 | 41 | 40 | 39 | 38 | 37 | 7 |
| 36 | 35 | 34 | 33 | 32 | 31 | 6 |
| 30 | 29 | 28 | 27 | 26 | 25 | 5 |
| 24 | 23 | 22 | 21 | 20 | 19 | 4 |
| 18 | 17 | 16 | 15 | 14 | 13 | 3 |
| 12 | 11 | 10 | 9 | 8 | 7 | 2 |
| 6 | 5 | 4 | 3 | 2 | 1 | 1 |
| | | | | | | קרקע |
| | | | | | | -1 |
| | | | | | | -2 |

| מקרא - הצעה למיקום בלבד | |
|-------------------------|---------------------------------|
| צינורות אזור מ"ד | ריצוף כביש פנימי משותף |
| מפליס הפרש | ריצוף חניות |
| קיר בלוקים | שטח משותף |
| לוח חשמל | חצר משותפת |
| מערכת סנין | חצר פרטית |
| שמש דוד | תעלת ניקוז |
| כריים | ריצוף מחללי |
| מכות כביסה | ריצוף שבילים ורחבות משותפות |
| מקרר | ריצוף שבילים ורחבות ע"י העירייה |
| מעבה מיקום עקרונות | רצועת הפרדה |
| חנית אופנים | מילוי אדמה |
| קולטון | ניקוז |
| חבלי כביסה | חץ כניסה/ יציאה |
| | תקרה הנמכת |

נופי בן שמן לוד - מגרש 117

מספר בניין: C מספר דירה:

קב"מ: 1:50 תאריך: 16.10.2023 13:47:54

התכנון המוצג הינו ראשוני בלבד, יתכנו שינויים הנוגעים למעטפת הבניין, חומרים, פתחים וכדומה וכך בארעון המבנה. התוכנית טרם עברו תיאום ויזעים. יתכנו שינויים בכמות הכוחות הממוכנתים בעקבות הקלת כחילוץ כב"ל בעניין בגובה הבניין הממוכנת ונובה הקמות המותנה באישור הועדה המקומות. המידות הינן מידות מכר מופחתות 5 ס"מ תכניות המטבחים לא מחייבות את החברה, המטבחים יהיו בכפוף להוראות מפרט 14 ולפי תכנון החברה

| | | |
|------|-------------|-------|
| דו"א | חתימת הקונה | תאריך |
| דו"א | חתימת הקונה | תאריך |
| דו"א | חתימת המוכר | תאריך |

מתוכננת מערכת מתזים בחלל הדירה, מיקומם בהתאם לדרישת היועץ

ראה רשימת הערות בתחילת קובץ תכניות המכר

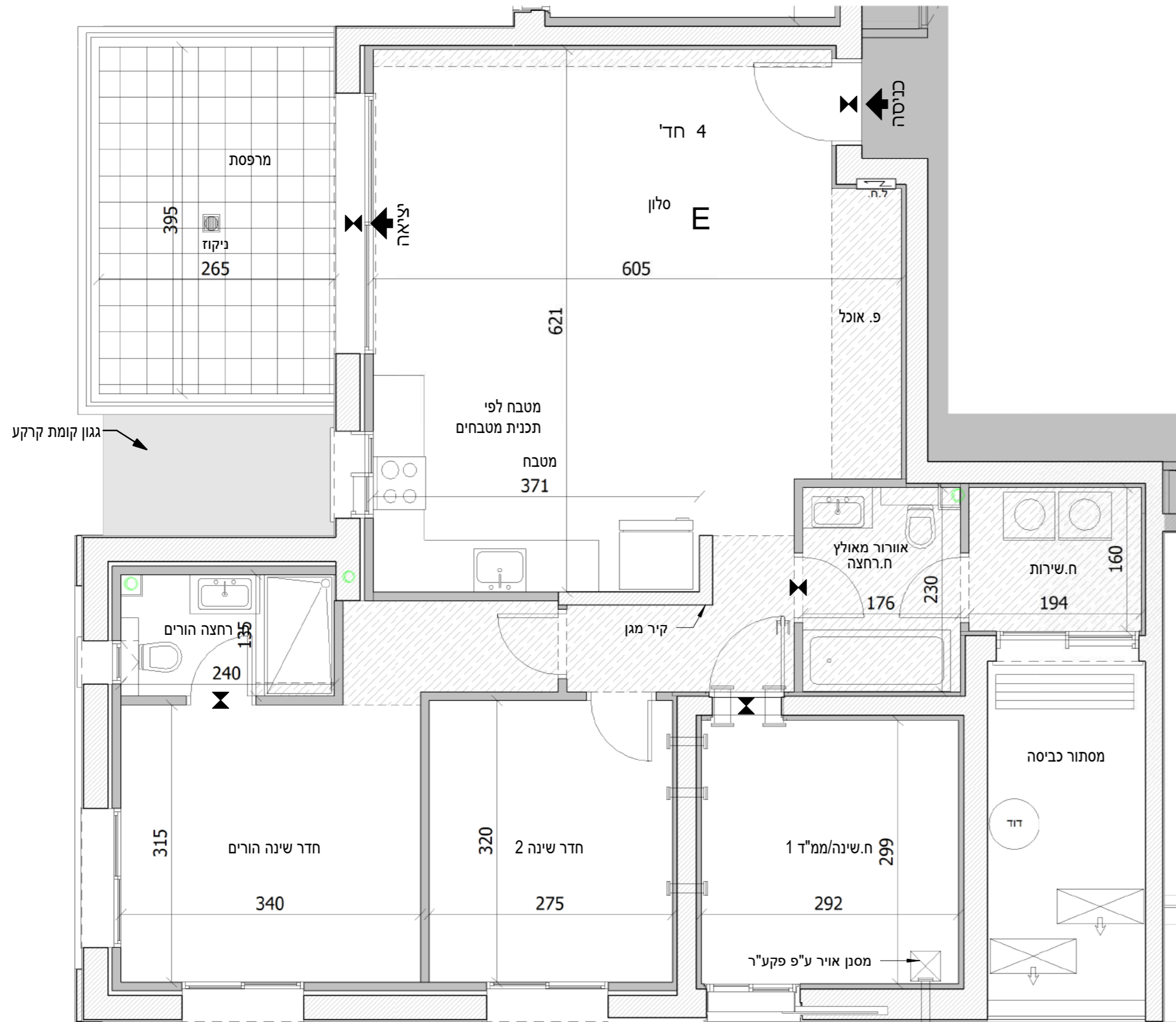
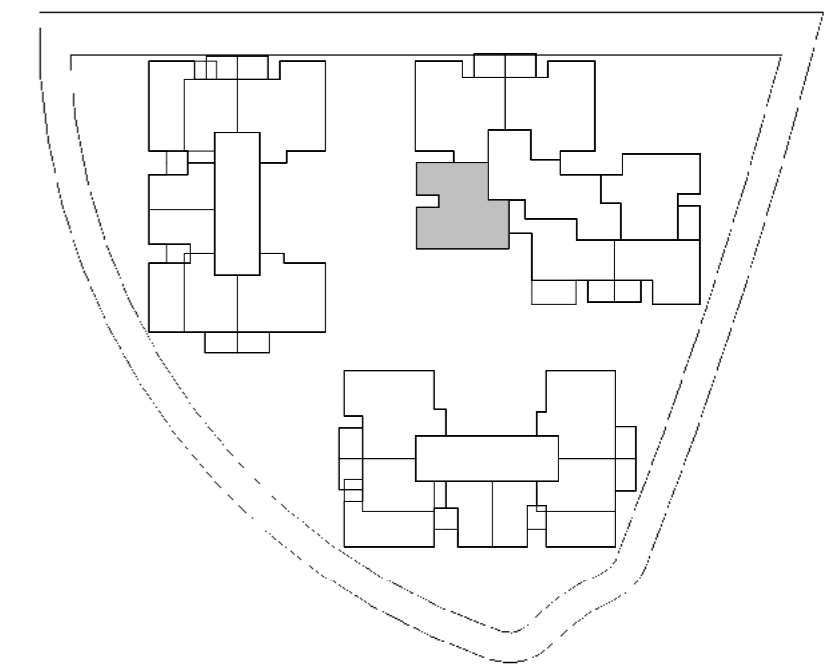

| דירה | קומה |
|------|------|
| 123 | 21 |
| 117 | 20 |
| 111 | 19 |
| 105 | 18 |
| 99 | 17 |
| 93 | 16 |
| 87 | 15 |
| 81 | 14 |
| 75 | 13 |
| 69 | 12 |
| 63 | 11 |
| 57 | 10 |
| 51 | 9 |
| 45 | 8 |
| 39 | 7 |

| 23 | 136 | 135 | 134 | 133 | 23 | |
|----|-----|-----|-----|-----|-----|-----|
| 22 | 132 | 131 | 130 | 129 | 128 | 127 |
| 21 | 126 | 125 | 124 | 123 | 122 | 121 |
| 20 | 120 | 119 | 118 | 117 | 116 | 115 |
| 19 | 114 | 113 | 112 | 111 | 110 | 109 |
| 18 | 108 | 107 | 106 | 105 | 104 | 103 |
| 17 | 102 | 101 | 100 | 99 | 98 | 97 |
| 16 | 96 | 95 | 94 | 93 | 92 | 91 |
| 15 | 90 | 89 | 88 | 87 | 86 | 85 |
| 14 | 84 | 83 | 82 | 81 | 80 | 79 |
| 13 | 78 | 77 | 76 | 75 | 74 | 73 |
| 12 | 72 | 71 | 70 | 69 | 68 | 67 |
| 11 | 66 | 65 | 64 | 63 | 62 | 61 |
| 10 | 60 | 59 | 58 | 57 | 56 | 55 |
| 9 | 54 | 53 | 52 | 51 | 50 | 49 |
| 8 | 48 | 47 | 46 | 45 | 44 | 43 |
| 7 | 42 | 41 | 40 | 39 | 38 | 37 |
| 6 | 36 | 35 | 34 | 33 | 32 | 31 |
| 5 | 30 | 29 | 28 | 27 | 26 | 25 |
| 4 | 24 | 23 | 22 | 21 | 20 | 19 |
| 3 | 18 | 17 | 16 | 15 | 14 | 13 |
| 2 | 12 | 11 | 10 | 9 | 8 | 7 |
| 1 | 6 | 5 | 4 | 3 | 2 | 1 |

| מקרא - הצעה למיקום בלבד | |
|-------------------------|---------------------------------|
| צנורות אורור ממ"ד | ריצוף כביש פנימי משותף |
| הפרש מפלס | ריצוף חניות |
| קור בלוקים | שטח משותף |
| לוח חשמל | חצר משותפת |
| מערכת סינון | חצר פרטית |
| דוד שמש | תעלת ניקוז |
| כיריים | ריצוף מחליל |
| מכות כביסה | ריצוף שבילים ורחבות משולפות |
| מקרר | ריצוף שבילים ורחבות ע"י העירייה |
| מעבה מיקום עקרונות | הצעת הפרדה |
| חנית אופנים | מילוי אדמה |
| קולטן | ניקוז |
| חבלי כביסה | חץ כניסה/ יציאה |
| | תקרה הנמכת |

נופי בן שמן לוד - מגרש 117

מספר בניין: C מספר דירה:

קב"מ: 1:50 תאריך: 16.10.2023 13:48:08

התכנון המוצג הינו ראשוני בלבד, יתכנו שניונים הנוגעים למעטפת הבניין, חומרים, פתחים וכדומה וכן בגרעין המבנה. התוכנית טרם עברו תיאום ויזמים. יתכנו שניונים בכמות הכויות המתוכננות בעקבות הקלת כחלון כ"ל בעניין בגובה הבניין המתוכנן ונובה הקומות המתנה באישור העדה המקומות. המידות הינן מידות מכר מופחתות 5 ס"מ תכניות המטבחים לא מחייבות את החברה, המטבחים יהיו בכפוף להוראות מפרט 14 ולפי תכנון החברה

| | | |
|---------|-------------|-------|
| דוהאקום | חתימת הקונה | תאריך |
| | חתימת הקונה | תאריך |
| | חתימת המוכר | תאריך |

מתוכננת מערכת מתזים בחלל הדירה, מיקומם בהתאם לדרישת היועץ

ראה רשימת הערות בתחילת קובץ תכניות המכר

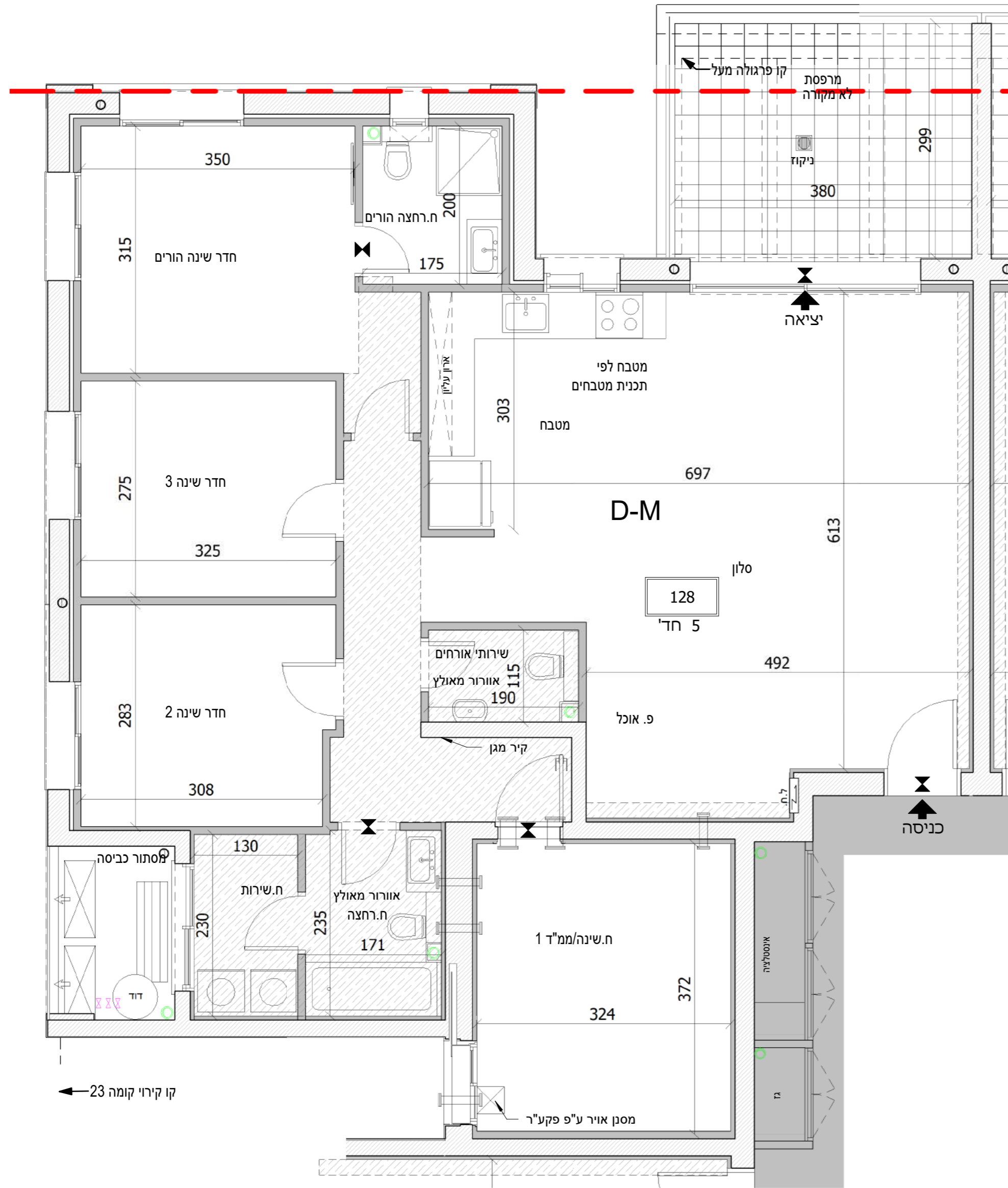

| קומה | דירה | 'דירת 5 חד |
|------|------|------------|
| 22 | 128 | D-M |

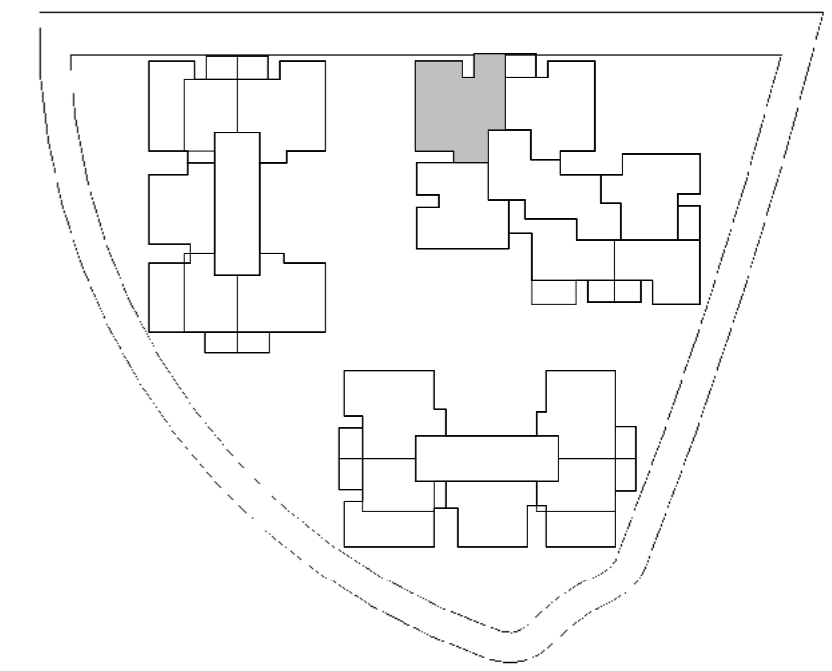

| | | | | | | |
|-----|-----|-----|-----|-----|-----|----|
| 136 | 135 | 134 | 133 | 23 | | |
| 132 | 131 | 130 | 129 | 128 | 127 | 22 |
| 126 | 125 | 124 | 123 | 122 | 121 | 21 |
| 120 | 119 | 118 | 117 | 116 | 115 | 20 |
| 114 | 113 | 112 | 111 | 110 | 109 | 19 |
| 108 | 107 | 106 | 105 | 104 | 103 | 18 |
| 102 | 101 | 100 | 99 | 98 | 97 | 17 |
| 96 | 95 | 94 | 93 | 92 | 91 | 16 |
| 90 | 89 | 88 | 87 | 86 | 85 | 15 |
| 84 | 83 | 82 | 81 | 80 | 79 | 14 |
| 78 | 77 | 76 | 75 | 74 | 73 | 13 |
| 72 | 71 | 70 | 69 | 68 | 67 | 12 |
| 66 | 65 | 64 | 63 | 62 | 61 | 11 |
| 60 | 59 | 58 | 57 | 56 | 55 | 10 |
| 54 | 53 | 52 | 51 | 50 | 49 | 9 |
| 48 | 47 | 46 | 45 | 44 | 43 | 8 |
| 42 | 41 | 40 | 39 | 38 | 37 | 7 |
| 36 | 35 | 34 | 33 | 32 | 31 | 6 |
| 30 | 29 | 28 | 27 | 26 | 25 | 5 |
| 24 | 23 | 22 | 21 | 20 | 19 | 4 |
| 18 | 17 | 16 | 15 | 14 | 13 | 3 |
| 12 | 11 | 10 | 9 | 8 | 7 | 2 |
| 6 | 5 | 4 | 3 | 2 | 1 | 1 |

| מקרא - הצעה למיקום בלבד | |
|-------------------------|---------------------------------|
| צינורות אזור ממ"ד | ריצוף כביש פנימי משותף |
| הפרש מפלס | ריצוף חניות |
| קיר בלוקים | שטח משותף |
| לוח חשמל | חצר משותפת |
| מערכת סיון | חצר פרטית |
| דוד שמש | תעלת ניקוז |
| כירים | ריצוף מחלחל |
| מכות כביסה | ריצוף שבילים ורחבות משולפות |
| מקרר | ריצוף שבילים ורחבות ע"י העירייה |
| מעבה מיקום עקרוני | ראועת הפרדה |
| חנית אופנים | מילוי אדמה |
| קולטן | ניקוז |
| חבלי כביסה | חץ כניסה/ יציאה |
| | תקרה הנמכת |

נופי בן שמן לוד - מגרש 117

מספר בניין: C מספר דירה: 128

קני"מ: 1:50 תאריך: 16.10.2023 13:48:20

התכנון המוצג הינו ראשוני בלבד, יתכנו שניונים הנוגעים למעטפת הבניין, חומרים, פתחים וכדומה וכן בגרעין המבנה. התוכנית טרם עברו תיאום ויזעים. יתכנו שניונים בכמות הכוחות המתוכננת בעקבות הקלת חילון כ"ל בעניין בגובה הבניין המתוכנן וזוהי הקומות המותנה באישור העדה המקומות. המידות הינן מידות מכר מופחתות 5 ס"מ תכניות המטבחים לא מחייבות את החברה, המטבחים יהיו בכפוף להוראות מפרט 14 ולפי תכנון החברה

| | |
|-------|-------------|
| תאריך | חתימת הקונה |
| תאריך | חתימת הקונה |
| תאריך | חתימת המוכר |



מתוכננת מערכת מתזים בחלל הדירה, מיקומם בהתאם לדרישת היועץ

ראה רשימת הערות בתחילת קובץ תכניות המכר

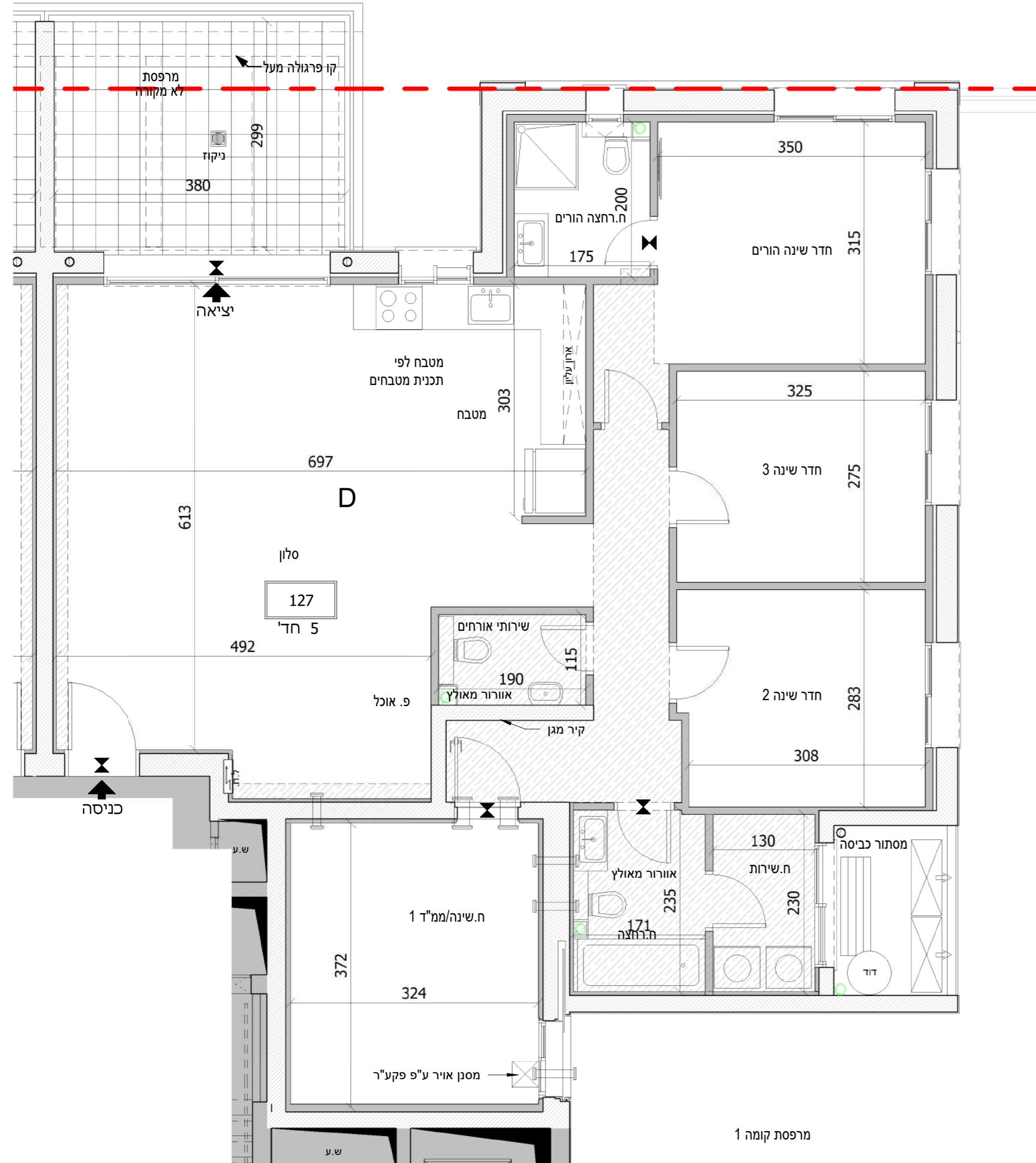
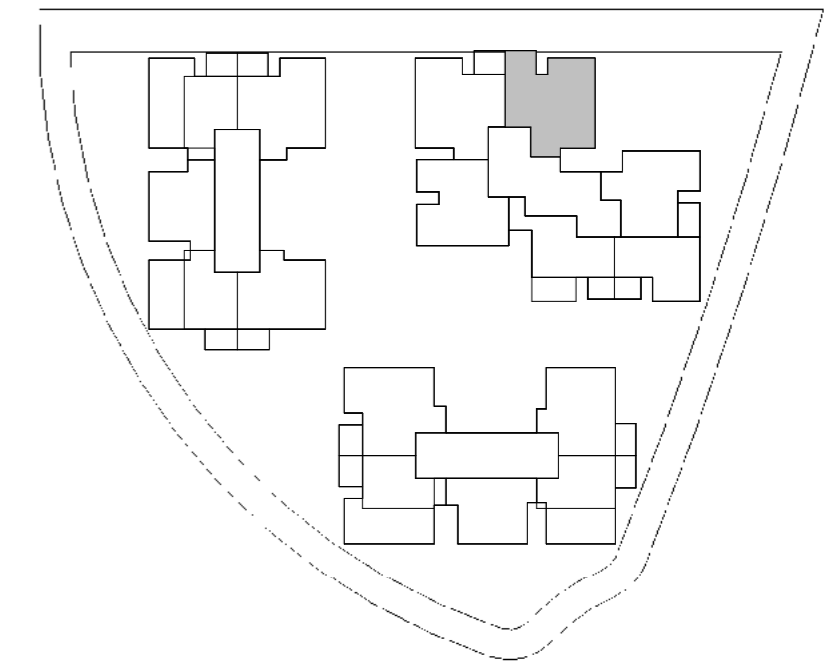

| קומה | דירה | 'דירת 5 חד |
|------|------|------------|
| 22 | 127 | D |

| | | | | | | |
|-----|-----|-----|-----|-----|-----|------|
| 136 | 135 | 134 | 133 | 23 | | |
| 132 | 131 | 130 | 129 | 128 | 127 | 22 |
| 126 | 125 | 124 | 123 | 122 | 121 | 21 |
| 120 | 119 | 118 | 117 | 116 | 115 | 20 |
| 114 | 113 | 112 | 111 | 110 | 109 | 19 |
| 108 | 107 | 106 | 105 | 104 | 103 | 18 |
| 102 | 101 | 100 | 99 | 98 | 97 | 17 |
| 96 | 95 | 94 | 93 | 92 | 91 | 16 |
| 90 | 89 | 88 | 87 | 86 | 85 | 15 |
| 84 | 83 | 82 | 81 | 80 | 79 | 14 |
| 78 | 77 | 76 | 75 | 74 | 73 | 13 |
| 72 | 71 | 70 | 69 | 68 | 67 | 12 |
| 66 | 65 | 64 | 63 | 62 | 61 | 11 |
| 60 | 59 | 58 | 57 | 56 | 55 | 10 |
| 54 | 53 | 52 | 51 | 50 | 49 | 9 |
| 48 | 47 | 46 | 45 | 44 | 43 | 8 |
| 42 | 41 | 40 | 39 | 38 | 37 | 7 |
| 36 | 35 | 34 | 33 | 32 | 31 | 6 |
| 30 | 29 | 28 | 27 | 26 | 25 | 5 |
| 24 | 23 | 22 | 21 | 20 | 19 | 4 |
| 18 | 17 | 16 | 15 | 14 | 13 | 3 |
| 12 | 11 | 10 | 9 | 8 | 7 | 2 |
| 6 | 5 | 4 | 3 | 2 | 1 | 1 |
| | | | | | | קרקע |
| | | | | | | -1 |
| | | | | | | -2 |

| מקרא - הצעה למיקום בלבד | |
|-------------------------|---------------------------------|
| צינורות אזור ממ"ד | ריצוף כביש פנימי משותף |
| מפליס הפרש | ריצוף חניות |
| קיר בלוקים | שטח משותף |
| לוח חשמל | חצר משותפת |
| מערכת סיון | חצר פרטית |
| דוד שמש | תעלת ניקוז |
| כיריים | ריצוף מחלחל |
| מכונת כביסה | ריצוף שבילים ורחבות משולפות |
| מקרר | ריצוף שבילים ורחבות ע"י העירייה |
| מעבה מיקום עקרונות | ראוועת הפרדה |
| חנית אופנים | מילוי אדמה |
| קולטון | ניקוז |
| חבלי כביסה | חץ כניסה/ יציאה |
| | תקרה הנמכת |

נופי בן שמן לוד - מגרש 117

מספר בניין: C מספר דירה: 127

קב"מ: 1:50 תאריך: 16.10.2023 13:48:32

התכנון המוצג הינו ראשוני בלבד, יתכנו שינויים הנוגעים למעטפת הבניין, חומרים, פתחים וכדומה וכן בארעון המבנה. התוכנית טרם עברה תיאום ויזמים. יתכנו שינויים בכמות הכוחות הממוכנות בעקבות הקלת כחילוץ כב"ל בעניין בגובה הבניין הממוכנון ונבנה הקומות המותנה באישור הועדה המקומות. המידות הינן מידות מכר מופחתות 5 ס"מ תכניות המטבחים לא מחייבות את החברה, המטבחים יהיו בכפוף להוראות מפרט 14 ולפי תכנון החברה

| | | |
|------|-------------|-------|
| דו"א | חתימת הקונה | תאריך |
| דו"א | חתימת הקונה | תאריך |
| דו"א | חתימת המוכר | תאריך |

מתכננת מערכת מתזים בחלל הדירה, מיקומם בהתאם לדרישת היועץ

ראה רשימת הערות בתחילת קובץ תכניות המכר

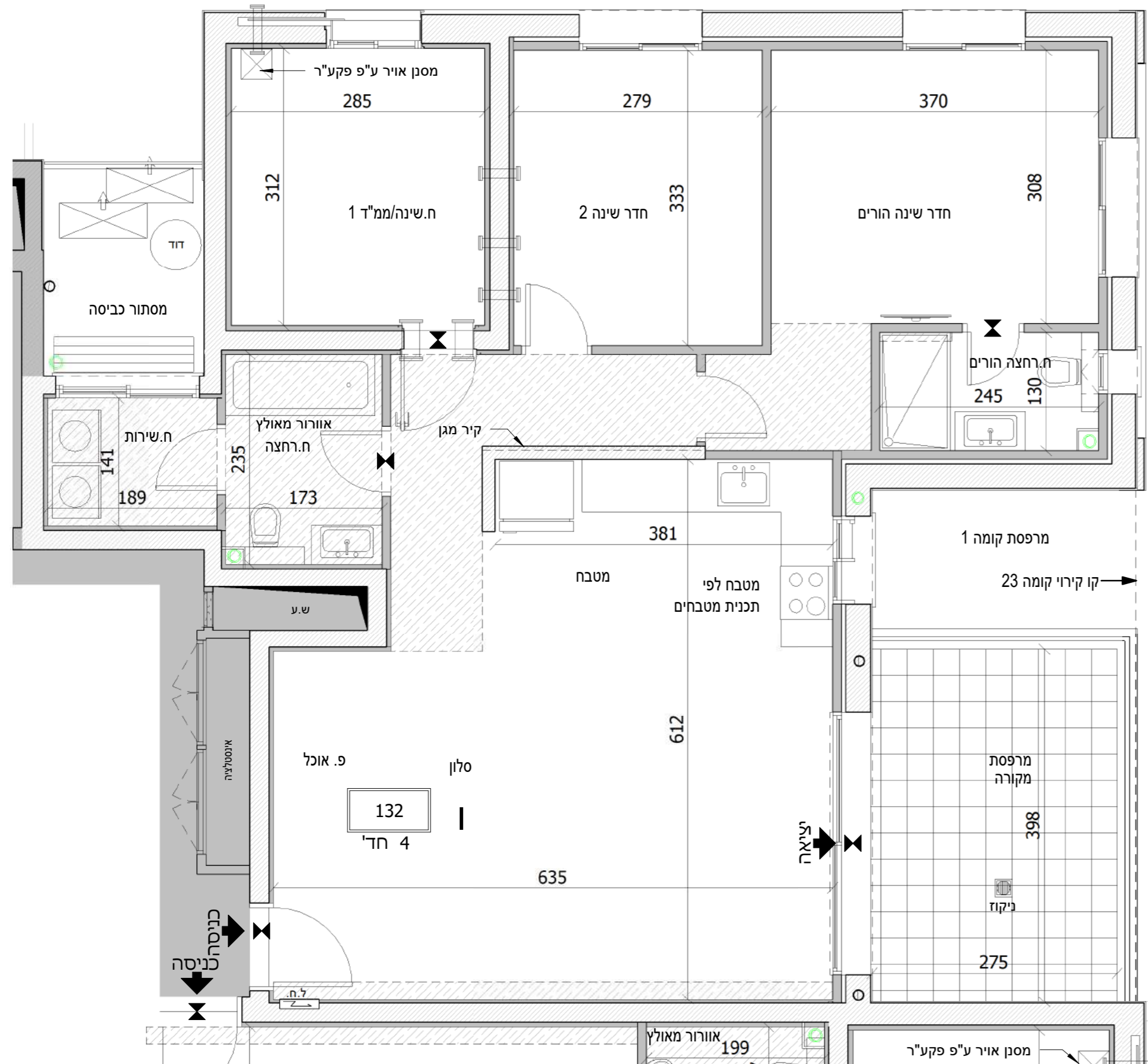
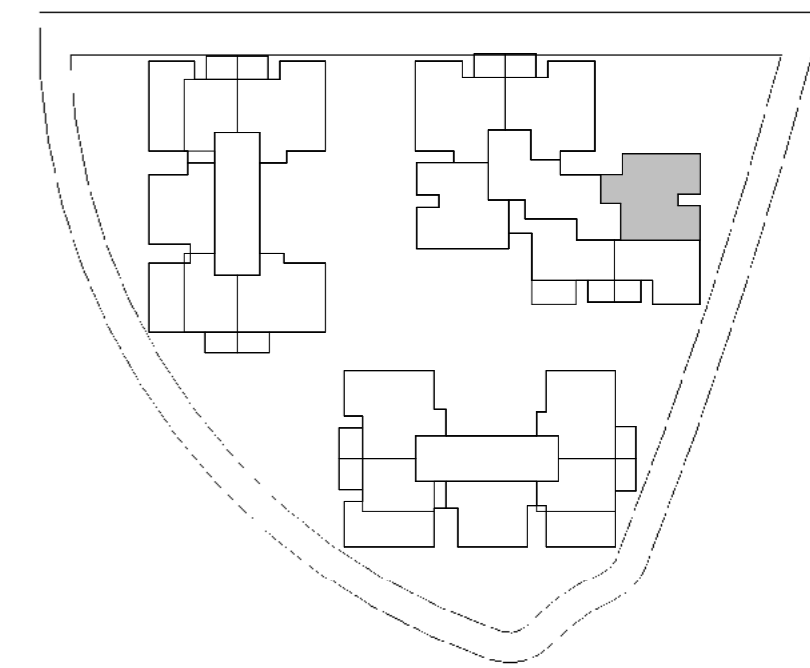

| דירת 4 חד | דירה | קומה |
|-----------|------|------|
| 1 | 132 | 22 |

| | | | | | | |
|-----|-----|-----|-----|-----|-----|------|
| 136 | 135 | 134 | 133 | 23 | | |
| 132 | 131 | 130 | 129 | 128 | 127 | 22 |
| 126 | 125 | 124 | 123 | 122 | 121 | 21 |
| 120 | 119 | 118 | 117 | 116 | 115 | 20 |
| 114 | 113 | 112 | 111 | 110 | 109 | 19 |
| 108 | 107 | 106 | 105 | 104 | 103 | 18 |
| 102 | 101 | 100 | 99 | 98 | 97 | 17 |
| 96 | 95 | 94 | 93 | 92 | 91 | 16 |
| 90 | 89 | 88 | 87 | 86 | 85 | 15 |
| 84 | 83 | 82 | 81 | 80 | 79 | 14 |
| 78 | 77 | 76 | 75 | 74 | 73 | 13 |
| 72 | 71 | 70 | 69 | 68 | 67 | 12 |
| 66 | 65 | 64 | 63 | 62 | 61 | 11 |
| 60 | 59 | 58 | 57 | 56 | 55 | 10 |
| 54 | 53 | 52 | 51 | 50 | 49 | 9 |
| 48 | 47 | 46 | 45 | 44 | 43 | 8 |
| 42 | 41 | 40 | 39 | 38 | 37 | 7 |
| 36 | 35 | 34 | 33 | 32 | 31 | 6 |
| 30 | 29 | 28 | 27 | 26 | 25 | 5 |
| 24 | 23 | 22 | 21 | 20 | 19 | 4 |
| 18 | 17 | 16 | 15 | 14 | 13 | 3 |
| 12 | 11 | 10 | 9 | 8 | 7 | 2 |
| 6 | 5 | 4 | 3 | 2 | 1 | 1 |
| | | | | | | קרקע |
| | | | | | | -1 |
| | | | | | | -2 |

| מקרא - הצעה למיקום בלבד | |
|-------------------------|--------------------------------|
| צינורות אזור ממ"ד | רצוף כביש פנימי משותף |
| הפרש מפלס | רצוף חניות |
| קיר בלוקים | שטח משותף |
| לוח חשמל | חצר משותפת |
| מערך סטון | חצר פרטית |
| דוד שמש | תעלת ניקוז |
| כיריים | רצוף מחליל |
| מכות כביסה | רצוף שבילים ורחבות משולפות |
| מקור | רצוף שבילים ורחבות ע"י העירייה |
| מעבה מיקום עקרונות | רצועת הפרדה |
| חנית אופנים | מילוי אדמה |
| קולטון | ניקוז |
| חבלי כביסה | חץ כביסה/ יציאה חבלי כביסה |
| | תקרה הנמכת |

נופי בן שמן לוד - מגרש 117

מספר בניין: C מספר דירה: 132

תאריך: 16.10.2023 13:48:43 קב"מ: 1:50

התכנון המוצג הינו ראשוני בלבד, יתכנו שניונים הנוגעים למעטפת הבניין, חומרים, פתחים וכדומה וכן בגרעין המבנה. התוכנית טרם עברו תיאום ויזמים. יתכנו שניונים בכמות הכוחות המתוכננת בעקבות הקלת כחילו. כ"ל בעניין בגובה הבניין המתוכנן וגובה הקומות המותרות באישור הועדה המקומות. המידות הינן מידות מכר מופחתות 5 ס"מ תכניות המטבחים לא מחייבות את החברה, המטבחים יהיו בכפוף להוראות מפרט 14 ולפי תכנון החברה

| | |
|-------|-------------|
| תאריך | חתימת הקונה |
| תאריך | חתימת הקונה |
| תאריך | חתימת המוכר |



מתוכננת מערכת מתזים בחלל הדירה, מיקומם בהתאם לדרישת היועץ

ראה רשימת הערות בתחילת קובץ תכניות המכר

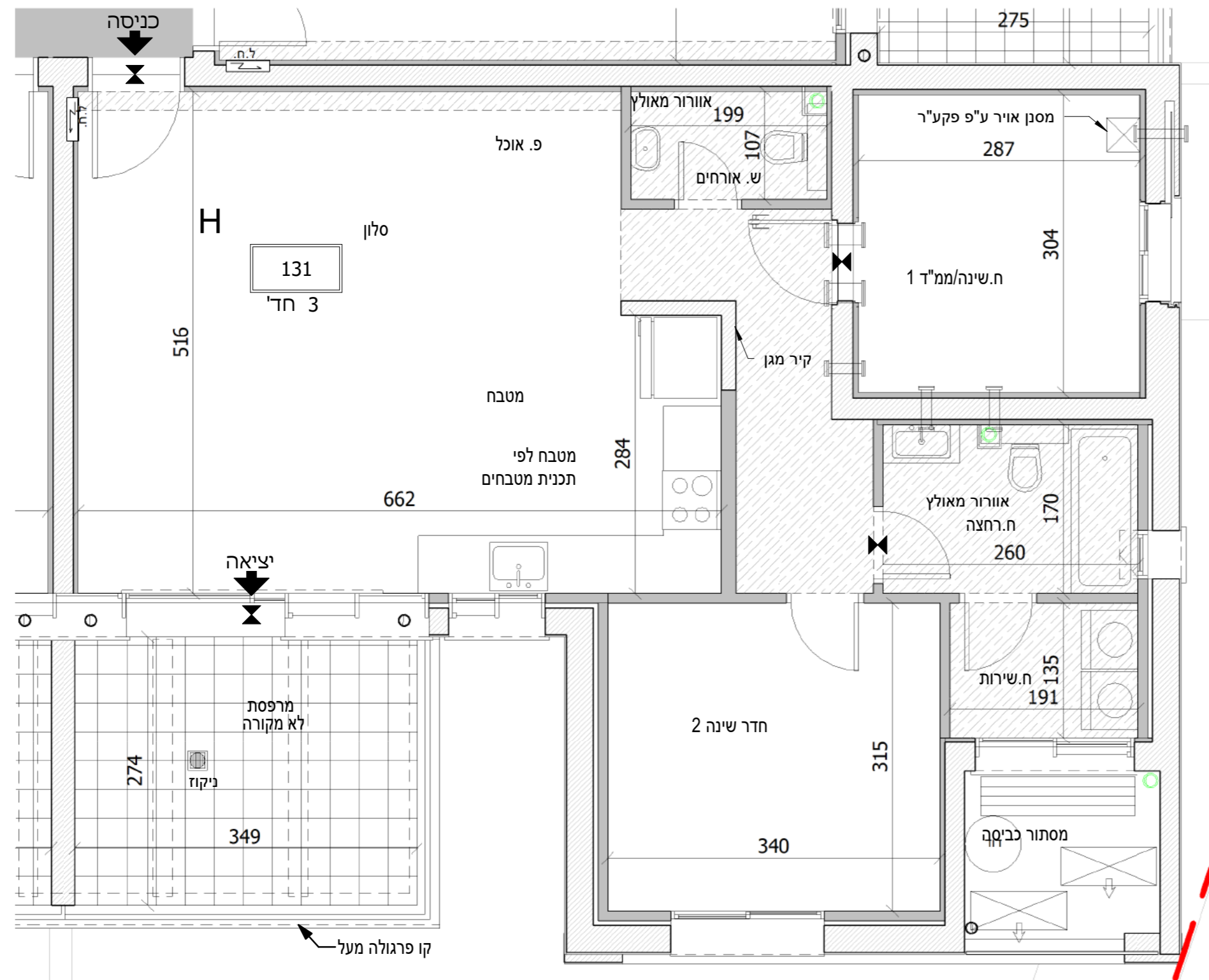
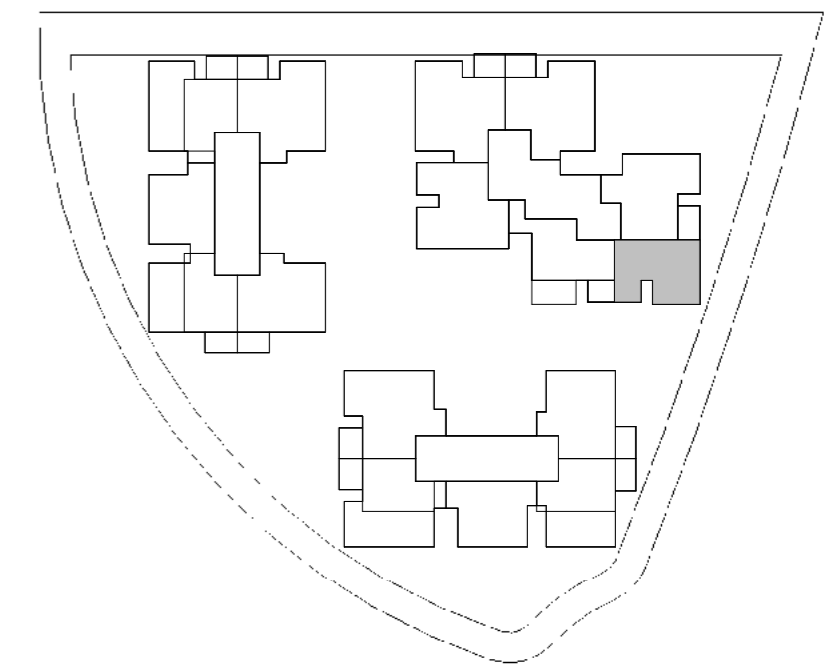

| דירת 3 חד | דירה | קומה |
|-----------|------|------|
| H | 131 | 22 |

| | | | | | | |
|-----|-----|-----|-----|-----|-----|------|
| 136 | 135 | 134 | 133 | 23 | | |
| 132 | 131 | 130 | 129 | 128 | 127 | 22 |
| 126 | 125 | 124 | 123 | 122 | 121 | 21 |
| 120 | 119 | 118 | 117 | 116 | 115 | 20 |
| 114 | 113 | 112 | 111 | 110 | 109 | 19 |
| 108 | 107 | 106 | 105 | 104 | 103 | 18 |
| 102 | 101 | 100 | 99 | 98 | 97 | 17 |
| 96 | 95 | 94 | 93 | 92 | 91 | 16 |
| 90 | 89 | 88 | 87 | 86 | 85 | 15 |
| 84 | 83 | 82 | 81 | 80 | 79 | 14 |
| 78 | 77 | 76 | 75 | 74 | 73 | 13 |
| 72 | 71 | 70 | 69 | 68 | 67 | 12 |
| 66 | 65 | 64 | 63 | 62 | 61 | 11 |
| 60 | 59 | 58 | 57 | 56 | 55 | 10 |
| 54 | 53 | 52 | 51 | 50 | 49 | 9 |
| 48 | 47 | 46 | 45 | 44 | 43 | 8 |
| 42 | 41 | 40 | 39 | 38 | 37 | 7 |
| 36 | 35 | 34 | 33 | 32 | 31 | 6 |
| 30 | 29 | 28 | 27 | 26 | 25 | 5 |
| 24 | 23 | 22 | 21 | 20 | 19 | 4 |
| 18 | 17 | 16 | 15 | 14 | 13 | 3 |
| 12 | 11 | 10 | 9 | 8 | 7 | 2 |
| 6 | 5 | 4 | 3 | 2 | 1 | 1 |
| | | | | | | קרקע |
| | | | | | | -1 |
| | | | | | | -2 |

| מקרא - הצעה למיקום בלבד | |
|-------------------------|---------------------------------|
| צינורות אורזר ממ"ד | ריצוף כביש פנימי משותף |
| הפרש מפלס | ריצוף חניות |
| קור בלוקים | שטח משותף |
| קיר בטון | חצר משותפת |
| לוח חשמל | חצר פרטית |
| מערכת סנין | תעלת ניקוז |
| דוד שמש | ריצוף מחליל |
| כיריים | ריצוף שבילים ורחבות משותפות |
| מכונת כביסה | ריצוף שבילים ורחבות ע"י העירייה |
| מקרר | מעבה מיקום עקרונות |
| מכונה | חנית אופנים |
| חנית אופנים | ניקוז קולטון |
| חנית אופנים | חץ כניסה/ יציאה חבלי כביסה |
| חנית אופנים | תקרה הנמכת |

נופי בן שמן לוד - מגרש 117

מספר בניין: C מספר דירה: 131

קב"מ: 1:50 תאריך: 16.10.2023 13:48:54

התכנון המוצג הינו ראשוני בלבד, יתכנו שניונים הנוגעים למעטפת הבניין, חומרים, פתחים וכדומה וכן בארעון המבנה. התוכנית טרם עברו תיאום ויזעים. יתכנו שניונים בכמות הכוחות המתוכננת בעקבות הקלת כחילו. כ"ל בעניין בגובה הבניין המתוכנן וגובה הקומות המותנה באישור הועדה המקומות. המידות הינן מידות מכר מופחתות 5 ס"מ תכניות המטבחים לא מחייבות את החברה, המטבחים יהיו בכפוף להוראות מפרט 14 ולפי תכנון החברה

| | | |
|------|-------------|-------|
| דו"א | חתימת הקונה | תאריך |
| דו"א | חתימת הקונה | תאריך |
| דו"א | חתימת המוכר | תאריך |

מתוכננת מערכת מתזים בחלל הדירה, מיקומם בהתאם לדרישת היועץ

ראה רשימת הערות בתחילת קובץ תכניות המכר

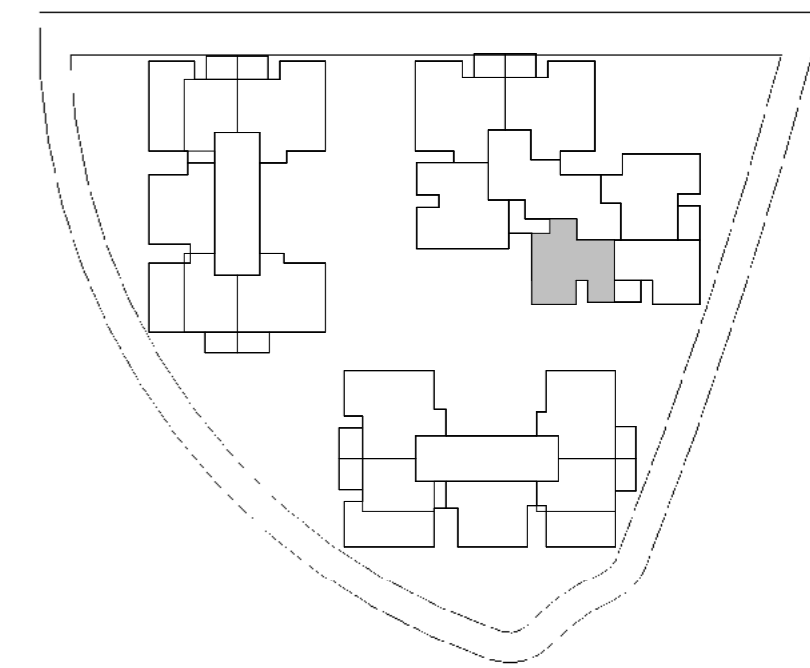

| קומה | דירה | 'דירת 4 חד |
|------|------|------------|
| 22 | 130 | G |

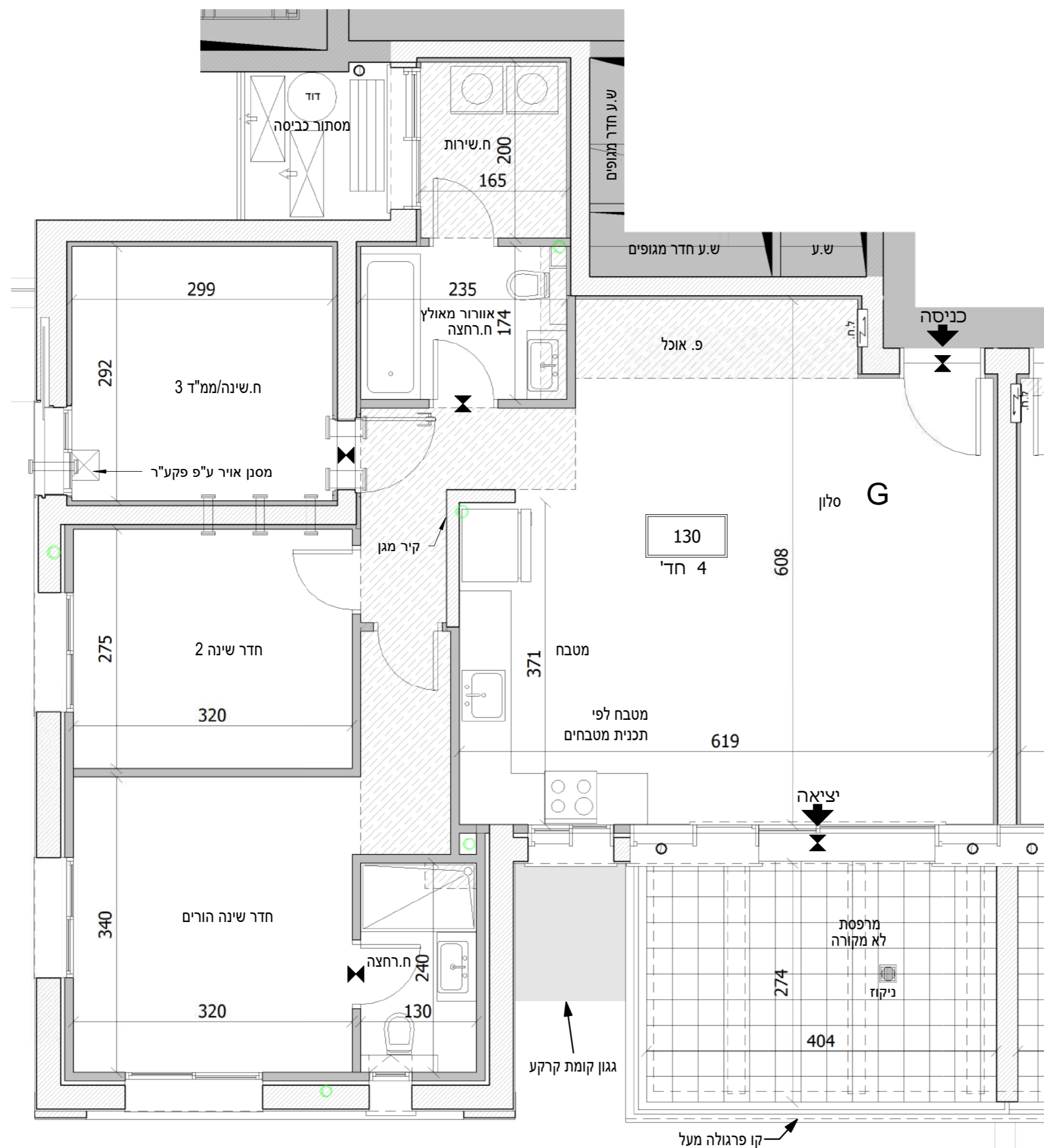

| | | | | | | |
|-----|-----|-----|-----|-----|-----|------|
| 136 | 135 | 134 | 133 | 23 | | |
| 132 | 131 | 130 | 129 | 128 | 127 | 22 |
| 126 | 125 | 124 | 123 | 122 | 121 | 21 |
| 120 | 119 | 118 | 117 | 116 | 115 | 20 |
| 114 | 113 | 112 | 111 | 110 | 109 | 19 |
| 108 | 107 | 106 | 105 | 104 | 103 | 18 |
| 102 | 101 | 100 | 99 | 98 | 97 | 17 |
| 96 | 95 | 94 | 93 | 92 | 91 | 16 |
| 90 | 89 | 88 | 87 | 86 | 85 | 15 |
| 84 | 83 | 82 | 81 | 80 | 79 | 14 |
| 78 | 77 | 76 | 75 | 74 | 73 | 13 |
| 72 | 71 | 70 | 69 | 68 | 67 | 12 |
| 66 | 65 | 64 | 63 | 62 | 61 | 11 |
| 60 | 59 | 58 | 57 | 56 | 55 | 10 |
| 54 | 53 | 52 | 51 | 50 | 49 | 9 |
| 48 | 47 | 46 | 45 | 44 | 43 | 8 |
| 42 | 41 | 40 | 39 | 38 | 37 | 7 |
| 36 | 35 | 34 | 33 | 32 | 31 | 6 |
| 30 | 29 | 28 | 27 | 26 | 25 | 5 |
| 24 | 23 | 22 | 21 | 20 | 19 | 4 |
| 18 | 17 | 16 | 15 | 14 | 13 | 3 |
| 12 | 11 | 10 | 9 | 8 | 7 | 2 |
| 6 | 5 | 4 | 3 | 2 | 1 | 1 |
| | | | | | | קרקע |
| | | | | | | -1 |
| | | | | | | -2 |

| מקרא - הצעה למיקום בלבד | |
|-------------------------|---------------------------------|
| צנורות פנימי משותף | ריצוף כביש |
| הפרש מפלס | ריצוף חניות |
| קיר בלוקים | שטח משותף |
| לוח חשמל | חצר משותפת |
| מערכת סיון | חצר פרטית |
| שמש דוד | תעלת ניקוז |
| כיריים | ריצוף מחליל |
| מכות כביסה | ריצוף שבילים ורחבות משולפות |
| מקרר | ריצוף שבילים ורחבות ע"י העירייה |
| מעבה מיקום עקרוני | הוצעת הפרדה |
| חנית אופנים | מילוי אדמה |
| קולטן | ניקוז |
| חבלי כביסה | חץ כניסה/ יציאה |
| | תקרה הנמכת |

נופי בן שמן לוד - מגרש 117

מספר בניין: C מספר דירה: 130

קב"מ: 1:50 תאריך: 16.10.2023 13:49:08

התכנון המוצג הינו ראשוני בלבד, יתכנו שניונים הנוגעים למעטפת הבניין, חומרים, פתחים וכדומה וכן בגרעין המבנה. המוכנית טרם עברו תיאום תעשים. יתכנו שניונים בכמות הכוחות המתוכננת בעקבות הקלת חילון כ"ל בעניין בגובה הבניין המתוכנן וגובה הקומות המותנה באישור הועדה המקומות. המידות הינן מידות מכר מופחתות 5 ס"מ תכניות המטבחים לא מחייבות את החברה, המטבחים יהיו בכפוף להוראות מפרט 14 ולפי תכנון החברה

| | | |
|------|-------|-------------|
| דו"א | תאריך | חתימת הקונה |
| דו"א | תאריך | חתימת הקונה |
| דו"א | תאריך | חתימת המוכר |

מתוכננת מערכת מתזים בחלל הדירה, מיקומם בהתאם לדרישת היועץ

ראה רשימת הערות בתחילת קובץ תכניות המכר

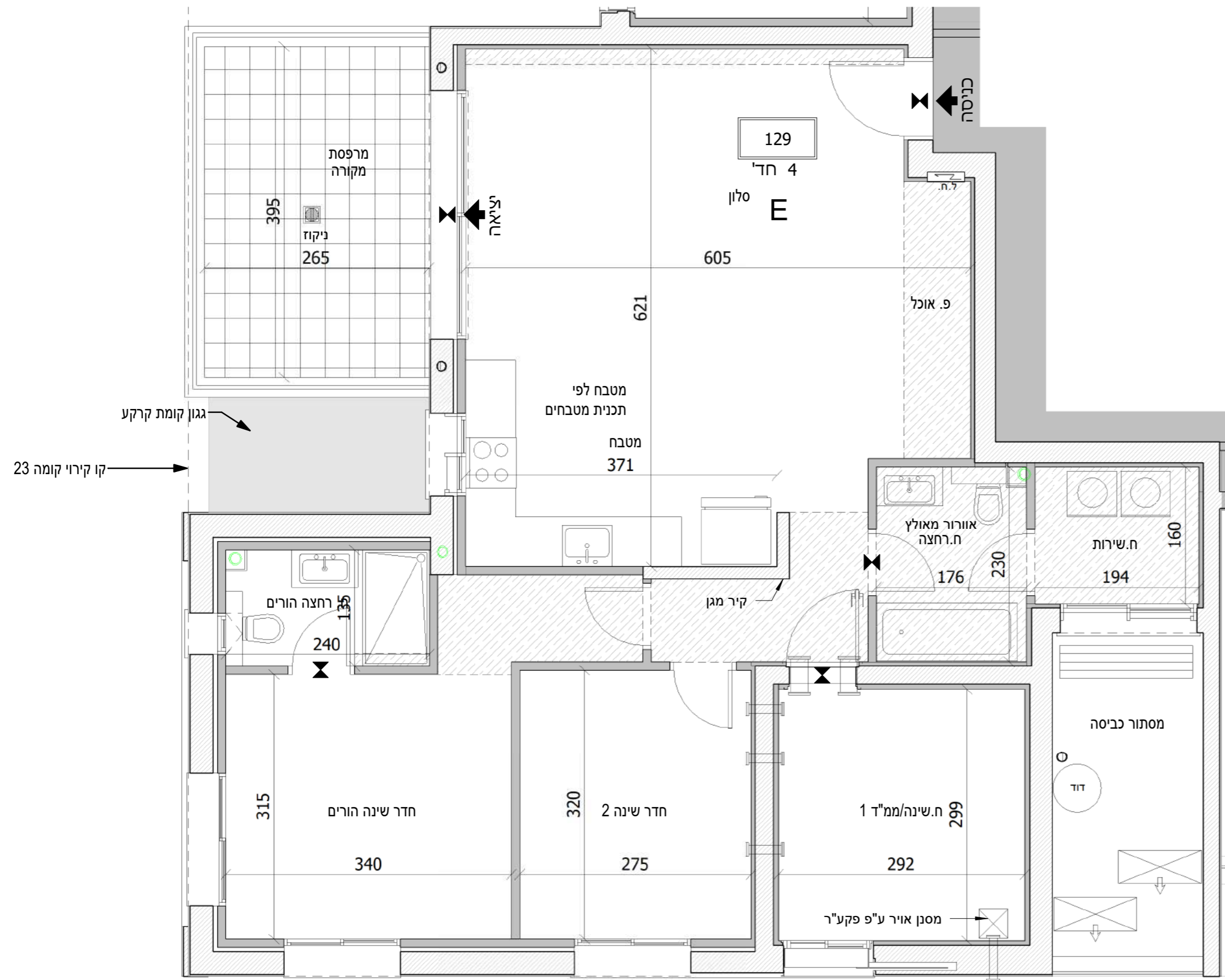
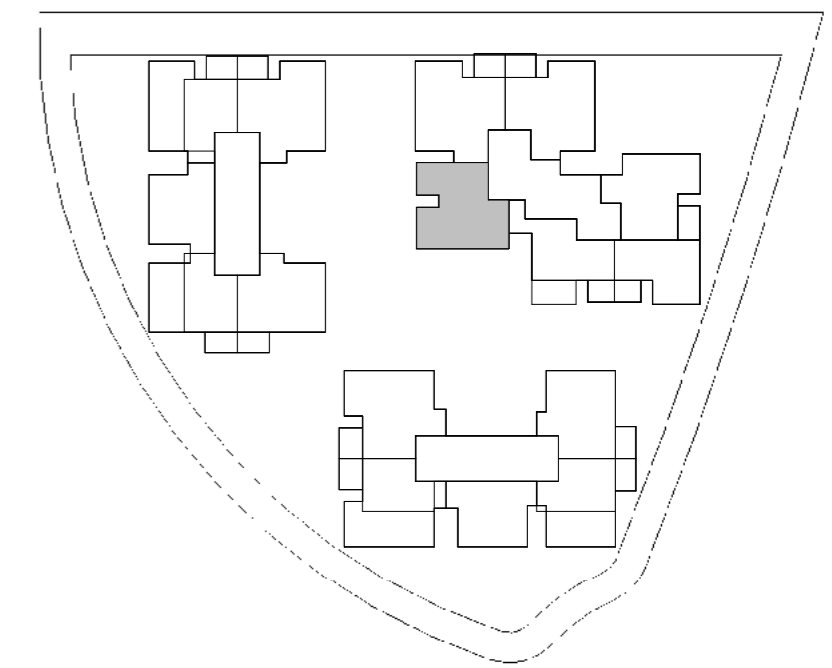

| | | | |
|--------------|-----|------|----|
| דירה | 129 | קומה | 22 |
| ד'ירת 4 חד E | | | |

| | | | | |
|-----|-----|-----|-----|------|
| 136 | 135 | 134 | 133 | 23 |
| 132 | 131 | 130 | 129 | 22 |
| 126 | 125 | 124 | 123 | 21 |
| 120 | 119 | 118 | 117 | 20 |
| 114 | 113 | 112 | 111 | 19 |
| 108 | 107 | 106 | 105 | 18 |
| 102 | 101 | 100 | 99 | 17 |
| 96 | 95 | 94 | 93 | 16 |
| 90 | 89 | 88 | 87 | 15 |
| 84 | 83 | 82 | 81 | 14 |
| 78 | 77 | 76 | 75 | 13 |
| 72 | 71 | 70 | 69 | 12 |
| 66 | 65 | 64 | 63 | 11 |
| 60 | 59 | 58 | 57 | 10 |
| 54 | 53 | 52 | 51 | 9 |
| 48 | 47 | 46 | 45 | 8 |
| 42 | 41 | 40 | 39 | 7 |
| 36 | 35 | 34 | 33 | 6 |
| 30 | 29 | 28 | 27 | 5 |
| 24 | 23 | 22 | 21 | 4 |
| 18 | 17 | 16 | 15 | 3 |
| 12 | 11 | 10 | 9 | 2 |
| 6 | 5 | 4 | 3 | 1 |
| | | | | קרקע |
| | | | | -1 |
| | | | | -2 |

| מקרא - הצעה למיקום בלבד | |
|-------------------------|---------------------------------|
| צינורות אזור ממ"ד | ריצוף כביש פנימי משותף |
| הפרש מפלס | ריצוף חניות |
| קיר בלוקים | שטח משותף |
| לוח חשמל | חצר משותפת |
| מערכת סנין | חצר פרטית |
| דוד שמש | תעלת ניקוז |
| כיריים | ריצוף מחליל |
| מכות כביסה | ריצוף שבילים ורחבות משותפות |
| מקרר | ריצוף שבילים ורחבות ע"י העירייה |
| מעבה מיקום עקרונות | רצועת הפרדה |
| חנית אופנים | מילוי אדמה |
| קולטן | ניקוז |
| חבלי כביסה | חץ כניסה/ציאה |
| | תקרה הנמכת |

נופי בן שמן לוד - מגרש 117

מספר בניין: C מספר דירה: 129

תאריך: 16.10.2023 13:49:21 קב"מ: 1:50

התכנון המוצג הינו ראשוני בלבד, יתכנו שניונים הנוגעים למעטפת הבניין, חומרים, פתחים וכדומה וכך בארעון המבנה. התוכנית טרם עברו תיאום ותיאום יתעיים. יתכנו שניונים בכמות הכויות המתוכננות בעקבות הקלת כחלון כ"ל בעניין בגובה הבניין המתוכנן וזוהה הקומות המותנה באישור הועדה המקומות. המידות הינן מידות מכר מופחתות 5 ס"מ תכניות המטבחים לא מחייבות את החברה, המטבחים יהיו בכפוף להוראות מפרט 14 ולפי תכנון החברה

| | |
|-------|-------------|
| תאריך | חתימת הקונה |
| תאריך | חתימת הקונה |
| תאריך | חתימת המוכר |



ראה רשימת הערות בתחילת קובץ תכניות המכר

מתוכננת מערכת מתזים בחלל הדירה, מיקומם בהתאם לדרישת היועץ

| | | |
|------|------|------------|
| קומה | דירה | 'דירת 6 חד |
| 23 | 133 | P-3 |

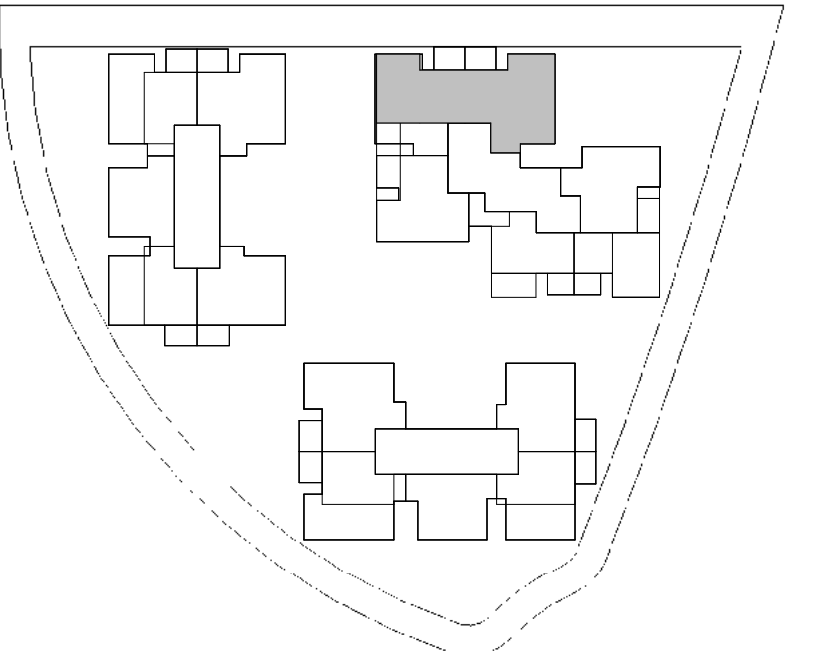

| | | | | | | |
|-----|-----|-----|-----|-----|-----|------|
| 136 | 135 | 134 | 133 | 23 | | |
| 132 | 131 | 130 | 129 | 128 | 127 | 22 |
| 126 | 125 | 124 | 123 | 122 | 121 | 21 |
| 120 | 119 | 118 | 117 | 116 | 115 | 20 |
| 114 | 113 | 112 | 111 | 110 | 109 | 19 |
| 108 | 107 | 106 | 105 | 104 | 103 | 18 |
| 102 | 101 | 100 | 99 | 98 | 97 | 17 |
| 96 | 95 | 94 | 93 | 92 | 91 | 16 |
| 90 | 89 | 88 | 87 | 86 | 85 | 15 |
| 84 | 83 | 82 | 81 | 80 | 79 | 14 |
| 78 | 77 | 76 | 75 | 74 | 73 | 13 |
| 72 | 71 | 70 | 69 | 68 | 67 | 12 |
| 66 | 65 | 64 | 63 | 62 | 61 | 11 |
| 60 | 59 | 58 | 57 | 56 | 55 | 10 |
| 54 | 53 | 52 | 51 | 50 | 49 | 9 |
| 48 | 47 | 46 | 45 | 44 | 43 | 8 |
| 42 | 41 | 40 | 39 | 38 | 37 | 7 |
| 36 | 35 | 34 | 33 | 32 | 31 | 6 |
| 30 | 29 | 28 | 27 | 26 | 25 | 5 |
| 24 | 23 | 22 | 21 | 20 | 19 | 4 |
| 18 | 17 | 16 | 15 | 14 | 13 | 3 |
| 12 | 11 | 10 | 9 | 8 | 7 | 2 |
| 6 | 5 | 4 | 3 | 2 | 1 | 1 |
| | | | | | | קרקע |
| | | | | | | -1 |
| | | | | | | -2 |

| מקרא - הצעה למיקום בלבד | |
|-------------------------|---------------------------|
| | רצוף כיבוע / אזורי ממ"ד |
| | רצוף חניות |
| | שטח / משותף |
| | לוח השמל |
| | מערכת / סיון |
| | תעלת ניקוז / שמש |
| | רצוף מחלול / כיריים |
| | רצוף שבלים / רחבת / משותף |
| | מקור / ע"י הנדויה |
| | רצועת / מיקום עקרונ |
| | מילוי אדמה / חני |
| | אופנים |
| | קולטן |
| | חץ כניסה / יציאה |
| | תקרה / הנמכת |

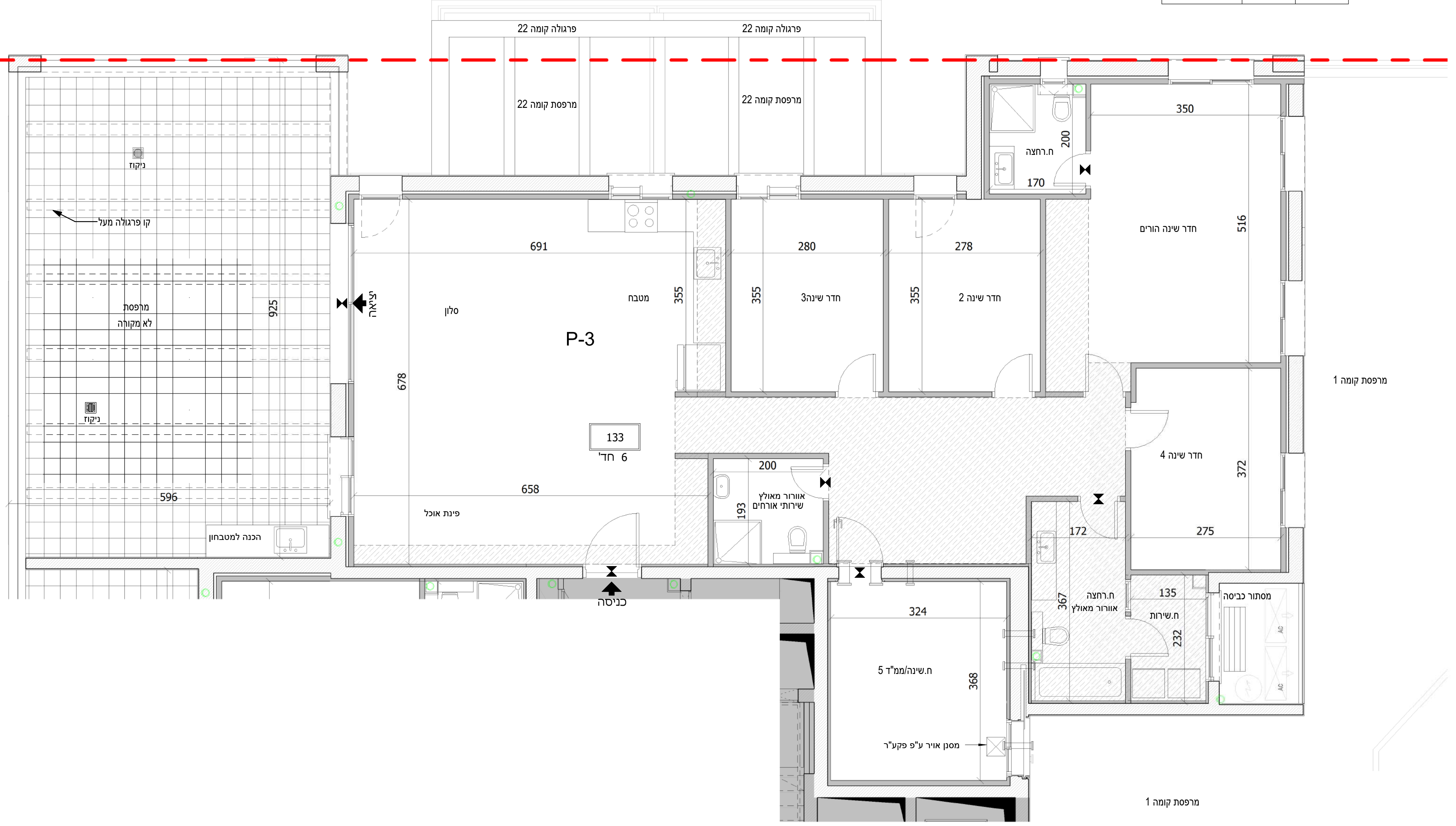

נופי בן שמן לוד - מגרש 117

מספר בניין: C מספר דירה: 133

קני"מ: 1:50 תאריך: 16.10.2023 13:50:30

התכנון המוצג הינו ראשוני בלבד, יתכנו שיניים הנגעים למעטפת הבניין, חומרים, פתחים וכדומה וכן בגרעין המבנה. התוכנית טרם עברו תיאום יועצים. יתכנו שיניים בכמות רכביות הממוכנות בעקבות הקלת כחלון כבלי בעיני בגובה הבניין הממוכנת ונבנה הקומות המותנה באישור הועדה המקומות המיוחדות הנין מידות מכר מופחתות 5 ס"מ תכניות המטבחים לא מחייבות את החברה, המטבחים ייהו בכפף ללוראות מפרט 14 ולפי תכנון החברה



| | |
|-------------|-------|
| תחיתת הקונה | תאריך |
| תחיתת הקונה | תאריך |
| תחיתת המוכר | תאריך |



מתוכננת מערכת מתזים בחלל הדירה, מיקומם בהתאם לדרישת היועץ

ראה רשימת הערות בתחילת קובץ תכניות המכר

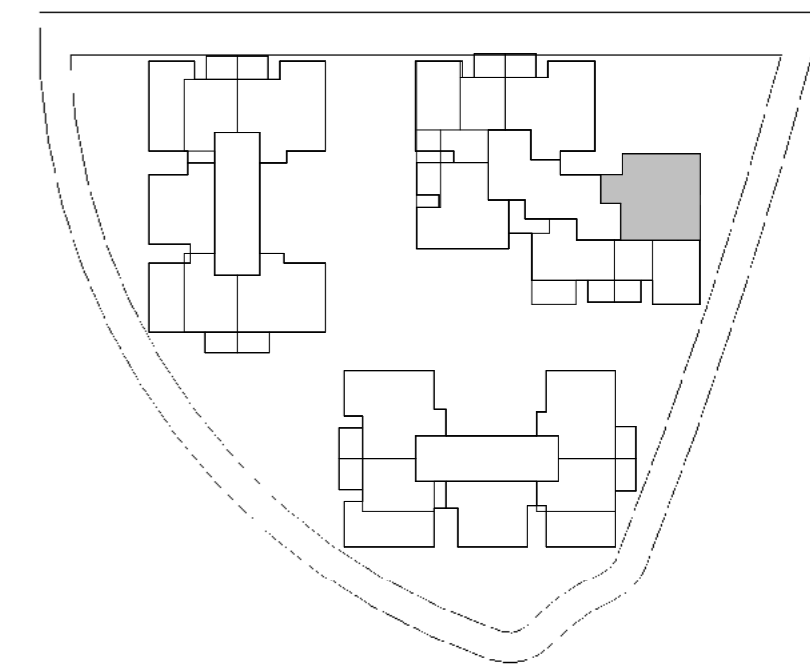

| | | |
|------|------|----------------|
| קומה | דירה | 'דירת 4 חד P-6 |
| 23 | 136 | |



| | | | | | | |
|-----|-----|-----|-----|-----|-----|------|
| 136 | 135 | 134 | 133 | 23 | | |
| 132 | 131 | 130 | 129 | 128 | 127 | 22 |
| 126 | 125 | 124 | 123 | 122 | 121 | 21 |
| 120 | 119 | 118 | 117 | 116 | 115 | 20 |
| 114 | 113 | 112 | 111 | 110 | 109 | 19 |
| 108 | 107 | 106 | 105 | 104 | 103 | 18 |
| 102 | 101 | 100 | 99 | 98 | 97 | 17 |
| 96 | 95 | 94 | 93 | 92 | 91 | 16 |
| 90 | 89 | 88 | 87 | 86 | 85 | 15 |
| 84 | 83 | 82 | 81 | 80 | 79 | 14 |
| 78 | 77 | 76 | 75 | 74 | 73 | 13 |
| 72 | 71 | 70 | 69 | 68 | 67 | 12 |
| 66 | 65 | 64 | 63 | 62 | 61 | 11 |
| 60 | 59 | 58 | 57 | 56 | 55 | 10 |
| 54 | 53 | 52 | 51 | 50 | 49 | 9 |
| 48 | 47 | 46 | 45 | 44 | 43 | 8 |
| 42 | 41 | 40 | 39 | 38 | 37 | 7 |
| 36 | 35 | 34 | 33 | 32 | 31 | 6 |
| 30 | 29 | 28 | 27 | 26 | 25 | 5 |
| 24 | 23 | 22 | 21 | 20 | 19 | 4 |
| 18 | 17 | 16 | 15 | 14 | 13 | 3 |
| 12 | 11 | 10 | 9 | 8 | 7 | 2 |
| 6 | 5 | 4 | 3 | 2 | 1 | 1 |
| | | | | | | קרקע |
| | | | | | | -1 |
| | | | | | | -2 |

| מקרא - הצעה למיקום בלבד | |
|-------------------------|---------------------------------|
| צינורות אזור מ"ד | ריצוף כביש פנימי משותף |
| מפליס הפרש | ריצוף חניות |
| קיר בטון | שטח משותף |
| לוח חשמל | חצר משותפת |
| מערכת סנין | חצר פרטית |
| דוד שמש | תעלת ניקוז |
| כריים | ריצוף מחליל |
| מכות כביסה | ריצוף שבילים ורחבות משולפות |
| מקור | ריצוף שבילים ורחבות ע"י העירייה |
| מעבה מיקום עקרוני | ראועת הפרדה |
| חנית אופנים | מילוי אדמה |
| קולטן | ניקוז |
| חבלי כביסה | חץ כביסה/ יציאה |
| | תקרה הנמכת |

נופי בן שמן לוד - מגרש 117

מספר בניין: C מספר דירה: 136

קב"מ: 1:50 תאריך: 16.10.2023 13:50:59

התכנון המוצג הינו ראשוני בלבד, יתכנו שניונים הנוגעים למעטפת הבניין, חומרים, פתחים וכדומה וכן בארעון המבנה. התוכנית טרם עברו תיאום ויזעים. יתכנו שניונים בכמות הכונית המתוכננת בעקבות הקלת כחילו. כ"ל בעניין בגובה הבניין המתוכנן ונובה הקמות המותנה באישור הועדה המקומות. המידות הינן מידות מכר מופחתות 5 ס"מ תכניות המטבחים לא מחייבות את החברה, המטבחים יהיו בכפוף להוראות מפרט 14 ולפי תכנון החברה

| | | |
|---------|-------------|-------|
| דוהאקום | חתימת הקונה | תאריך |
| | חתימת הקונה | תאריך |
| | חתימת המוכר | תאריך |

ראה רשימת הערות בתחילת קובץ תכניות המכר

מתוכננת מערכת מתזים בחלל הדירה, מיקומם בהתאם לדרישת היועץ

| קומה | דירה | 'דירת 5 חד |
|------|------|------------|
| 23 | 135 | P-5 |

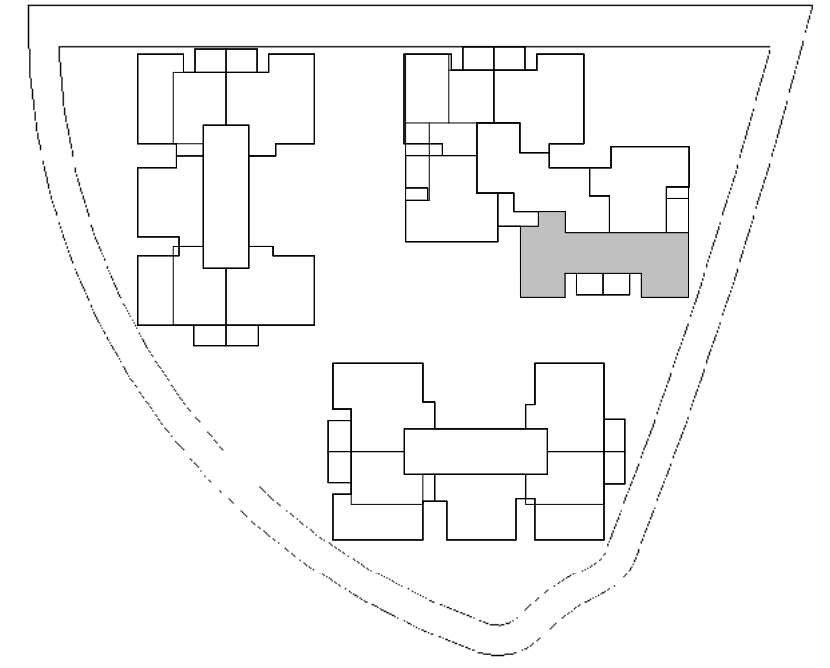
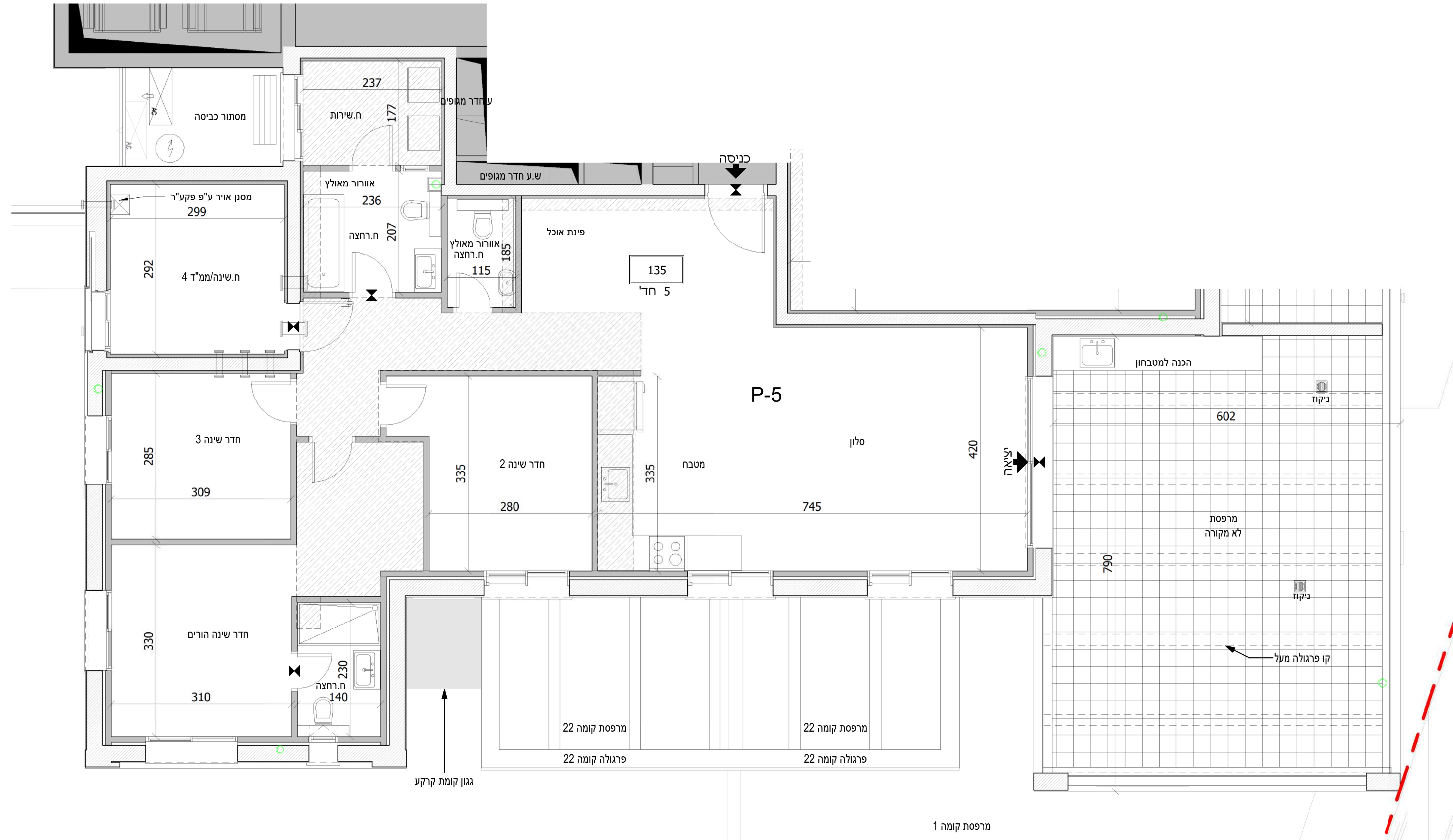

| | | | | | | |
|-----|-----|-----|-----|-----|-----|------|
| 136 | 135 | 134 | 133 | 23 | | |
| 132 | 131 | 130 | 129 | 128 | 127 | 22 |
| 126 | 125 | 124 | 123 | 122 | 121 | 21 |
| 120 | 119 | 118 | 117 | 116 | 115 | 20 |
| 114 | 113 | 112 | 111 | 110 | 109 | 19 |
| 108 | 107 | 106 | 105 | 104 | 103 | 18 |
| 102 | 101 | 100 | 99 | 98 | 97 | 17 |
| 96 | 95 | 94 | 93 | 92 | 91 | 16 |
| 90 | 89 | 88 | 87 | 86 | 85 | 15 |
| 84 | 83 | 82 | 81 | 80 | 79 | 14 |
| 78 | 77 | 76 | 75 | 74 | 73 | 13 |
| 72 | 71 | 70 | 69 | 68 | 67 | 12 |
| 66 | 65 | 64 | 63 | 62 | 61 | 11 |
| 60 | 59 | 58 | 57 | 56 | 55 | 10 |
| 54 | 53 | 52 | 51 | 50 | 49 | 9 |
| 48 | 47 | 46 | 45 | 44 | 43 | 8 |
| 42 | 41 | 40 | 39 | 38 | 37 | 7 |
| 36 | 35 | 34 | 33 | 32 | 31 | 6 |
| 30 | 29 | 28 | 27 | 26 | 25 | 5 |
| 24 | 23 | 22 | 21 | 20 | 19 | 4 |
| 18 | 17 | 16 | 15 | 14 | 13 | 3 |
| 12 | 11 | 10 | 9 | 8 | 7 | 2 |
| 6 | 5 | 4 | 3 | 2 | 1 | 1 |
| | | | | | | קרקע |
| | | | | | | -1 |
| | | | | | | -2 |

| מקרא - הצעה למיקום בלבד | |
|-------------------------|---|
| | רצוף חזית / רצוף כביש / כניסי משותף |
| | אוויר ממ"ד / אוויר מפיץ |
| | רצוף חניות / מפלס |
| | שטח משותף / קיר בטון / קיר בלוקים |
| | לוח השמל / חצר משותפת |
| | חצר פרטית / סניון מערכת |
| | תעלת ניקוז / שמש דוד |
| | רצוף מחלול / כיריים |
| | רצוף שבלים / רחבת משותפת / רחבת שבלים / רחבת ע"י הנדסיה |
| | מקרה / רצועת מרפסת / מיקום עקרונות |
| | חניית אוטובוס / מילוי אדמה |
| | ניקוז / קולטן |
| | חץ כניסה / חציאה |
| | תקרה הנמכת |

נופי בן שמן לוד - מגרש 117

מספר בניין: C מספר דירה: 135

קני"מ: 1:50 תאריך: 16.10.2023 13:51:55

התכנון המוצג הינו ראשוני בלבד, יתכנו שינויים הנעשים למעטפת הבניין, חומרים, פתחים וכדומה וכן בגרעין המבנה. התוכנית טרם עברה תיאום יועצים. יתכנו שינויים בכמות רחבות הממוכנות בעקבות הקלת כחלון ככלי בעיניו בגובה הבניין הממוכנת ובגובה הקומות המותרות באישור הועדה המפקחת. המידות הנין מידות מכר מופחתות 5 ס"מ. תכניות המטבחיים לא מחייבות את החברה, המטבחיים יהיו בכפוף להוראות מפרט 14 ולפי תכנון החברה



| | |
|-------------|-------|
| תחיתת הקונה | תאריך |
| תחיתת הקונה | תאריך |
| תחיתת המוכר | תאריך |



מתוכננת מערכת מתזים בחלל הדירה, מיקומם בהתאם לדרישת היועץ

ראה רשימת הערות בתחילת קובץ תכניות המכר

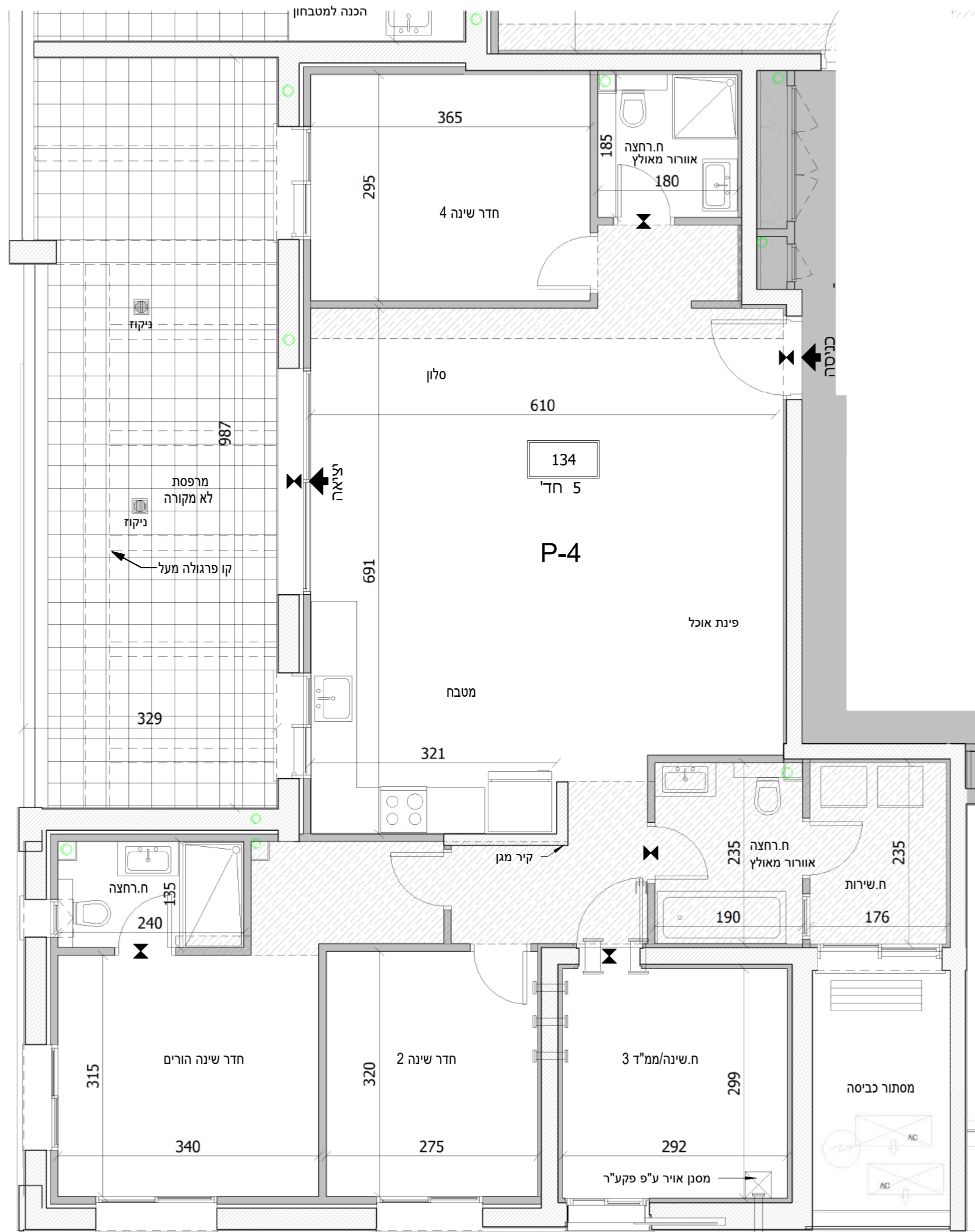

| קומה | דירה | 'דירת 5 חד |
|------|------|------------|
| 23 | 134 | P-4 |

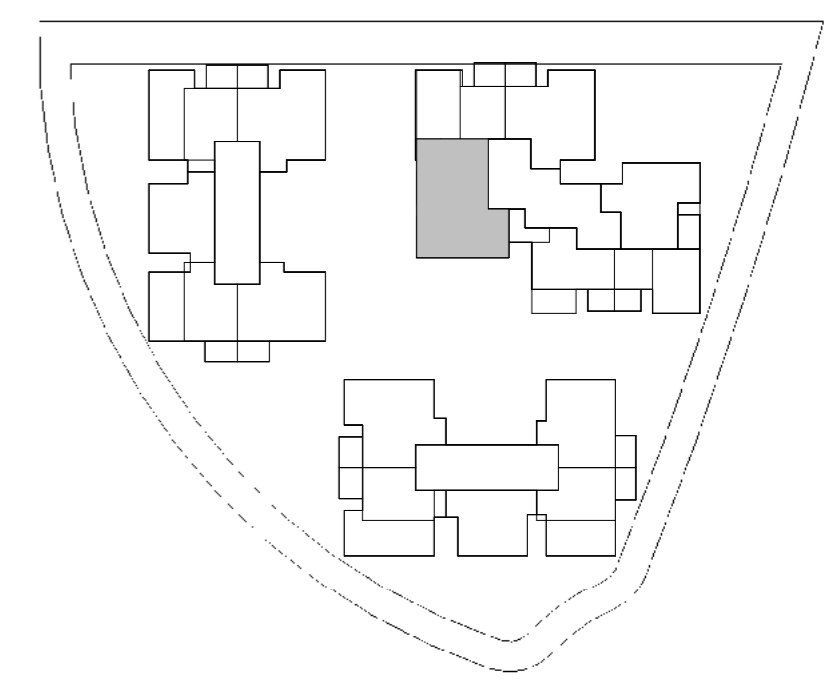

| | | | | | | |
|-----|-----|-----|-----|-----|-----|------|
| 136 | 135 | 134 | 133 | 23 | | |
| 132 | 131 | 130 | 129 | 128 | 127 | 22 |
| 126 | 125 | 124 | 123 | 122 | 121 | 21 |
| 120 | 119 | 118 | 117 | 116 | 115 | 20 |
| 114 | 113 | 112 | 111 | 110 | 109 | 19 |
| 108 | 107 | 106 | 105 | 104 | 103 | 18 |
| 102 | 101 | 100 | 99 | 98 | 97 | 17 |
| 96 | 95 | 94 | 93 | 92 | 91 | 16 |
| 90 | 89 | 88 | 87 | 86 | 85 | 15 |
| 84 | 83 | 82 | 81 | 80 | 79 | 14 |
| 78 | 77 | 76 | 75 | 74 | 73 | 13 |
| 72 | 71 | 70 | 69 | 68 | 67 | 12 |
| 66 | 65 | 64 | 63 | 62 | 61 | 11 |
| 60 | 59 | 58 | 57 | 56 | 55 | 10 |
| 54 | 53 | 52 | 51 | 50 | 49 | 9 |
| 48 | 47 | 46 | 45 | 44 | 43 | 8 |
| 42 | 41 | 40 | 39 | 38 | 37 | 7 |
| 36 | 35 | 34 | 33 | 32 | 31 | 6 |
| 30 | 29 | 28 | 27 | 26 | 25 | 5 |
| 24 | 23 | 22 | 21 | 20 | 19 | 4 |
| 18 | 17 | 16 | 15 | 14 | 13 | 3 |
| 12 | 11 | 10 | 9 | 8 | 7 | 2 |
| 6 | 5 | 4 | 3 | 2 | 1 | 1 |
| | | | | | | קרקע |
| | | | | | | -1 |
| | | | | | | -2 |

| מקרא - הצעה למיקום בלבד | |
|-------------------------|---------------------------------|
| צינורות אזור ממ"ד | ריצוף כביש פנימי משותף |
| הפרש מפלס | ריצוף חניות |
| קור בלוקים | שטח משותף |
| קור בטון | חצר משותפת |
| לוח חשמל | חצר פרטית |
| מערכת סנין | תעלת ניקוז שמש |
| דוד שמש | ריצוף מחלחל |
| כיריים | ריצוף שבילים ורחבות משותפות |
| מכונת כביסה | ריצוף שבילים ורחבות ע"י העירייה |
| מקרר | רצועת הפרדה |
| מעבה מיקום עקרונות | מילוי אדמה |
| חנית אופנים | ניקוז |
| קולטן | חץ כניסה/ יציאה |
| חבלי כביסה | תקרה הנמכת |

נופי בן שמן לוד - מגרש 117

מספר בניין: C מספר דירה: 134

קב"מ: 1:50 תאריך: 16.10.2023 13:52:36

התכנון המוצג הינו ראשוני בלבד, יתכנו שינויים הנוגעים למעטפת הבניין, חומרים, פתחים וכדומה וכן בגרעין המבנה. התוכנית טרם עברו תיאום ויזמים. יתכנו שינויים בכמות הכניות המתוכננות בעקבות הקלת כחלון כ"ל בעניין בגובה הבניין המתוכנן וזונה הקמות המותנה באישור העדה המקומות. המידות הינן מידות מכר מופחתות 5 ס"מ תכניות המטבחים לא מחייבות את החברה, המטבחים יהיו בכפוף להוראות מפרט 14 ולפי תכנון החברה

| | | |
|------|-------------|-------|
| דו"א | חתימת הקונה | תאריך |
| דו"א | חתימת הקונה | תאריך |
| דו"א | חתימת המוכר | תאריך |

